



MARCO CAVALLO: ESPAÇO DE INCLUSÃO E CULTURA DA SAÚDE MENTAL

ISABELA BARBOSA LOPES

ORIENTADOR: MAURICIO CAMPOMORI

COORIENTADOR: GUILHERME DE VASCONCELOS



Navis

Sulcorū.

1.8.9.1.

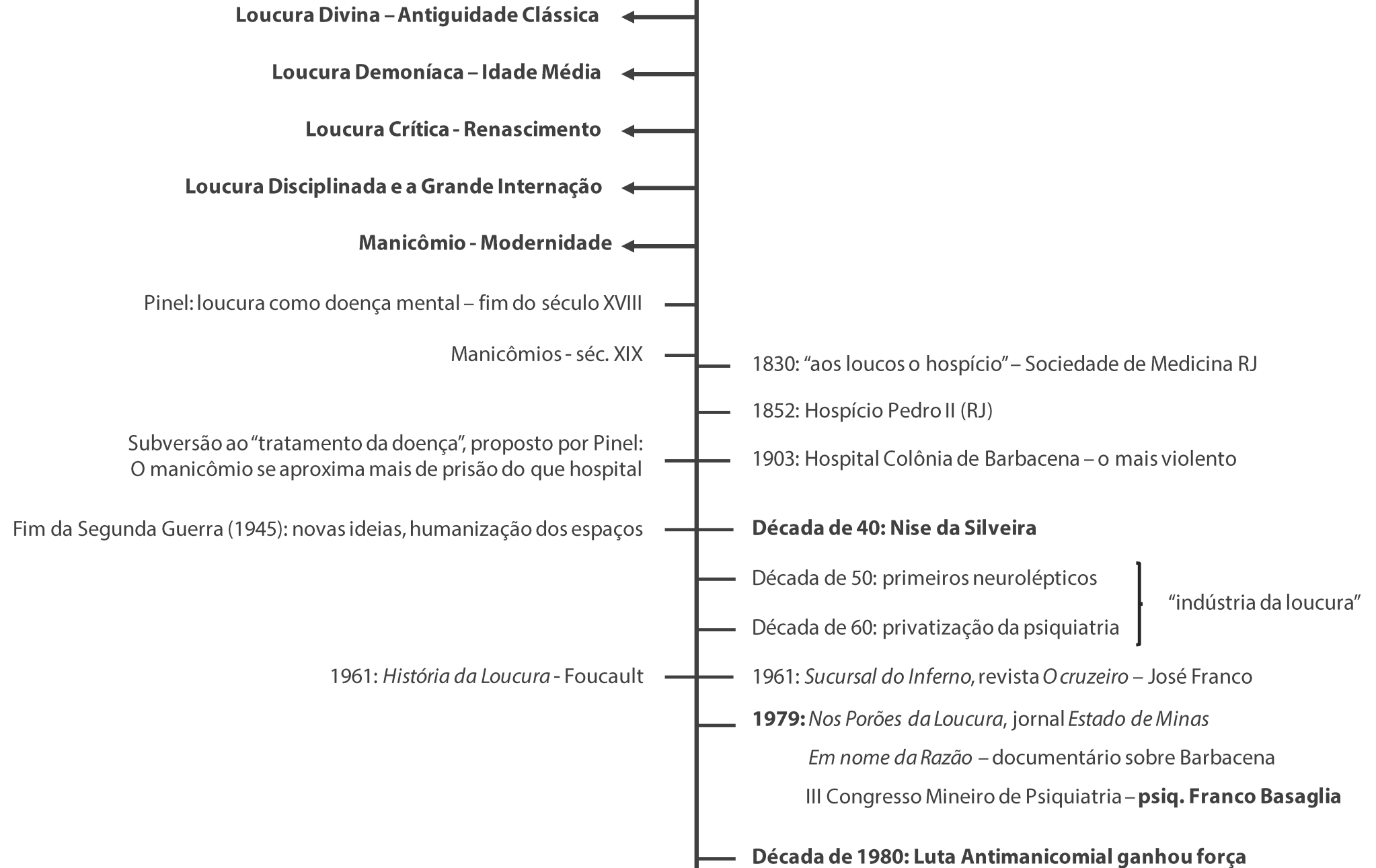



EX INTERNOS DO MANICÔMIO DE TRIESTE CONDUZINDO MARCO CAVALLO - 1973



FAZ
ES
CUR
RO
MAS
eu
CAN
TO

CENTRO DE
convivência
CEZAR
CAMPOS

CRI
AR
SEM
VER

BIS
ÁGUA
CRACK
LEITE
RENATA

CAJÁ

SPIT
TER

IDENTIFICAÇÃO DAS DEMANDAS:

1. Mapeamento dos espaços de atenção à saúde mental em BH
2. Visitas de campo / Participação em eventos sobre o tema
3. Entrevistas com profissionais da área

MAPEAMENTO DOS SERVIÇOS

-  cersam AD – em construção
-  cersam
-  cersami
-  cersam AD
-  serviço de urgência psiq. noturna
-  hospital psiquiátrico
-  hospital psiq. – rede privada
-  centro de convivência
-  centros culturais - arte da saúde
-  suricato
-  serviço residencial terapêutico
-  residência terapêutica – rede privada
-  unidade de acolhimento adulto

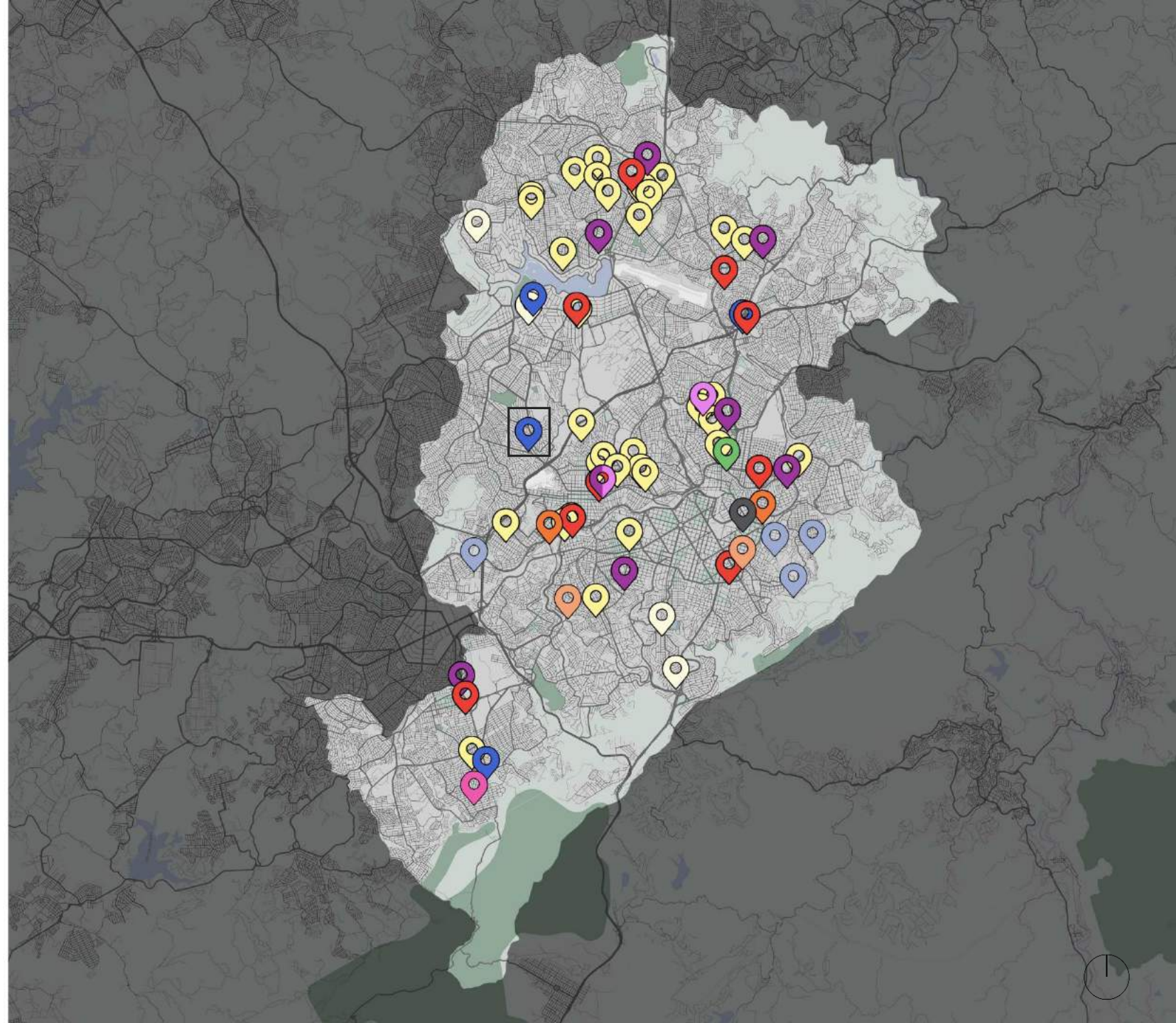

ESPAÇOS DA SAÚDE MENTAL EM BH

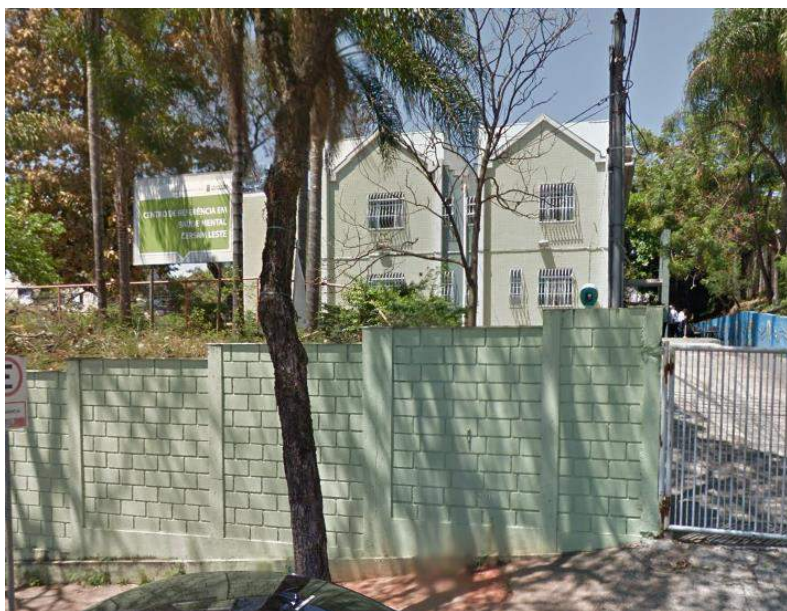

Serviço Residencial Terapêutico (SRT)

- SRTs: casas para portadores de sofrimento mental, sobretudo aqueles que viveram em hospícios e perderam vínculos sociais e familiares.
- Papel central na desinstitucionalização e na reinserção social dos egressos de hospícios
- 33 SRTs → 279 moradores (cerca de 8 por casa)

 serviço residencial terapêutico

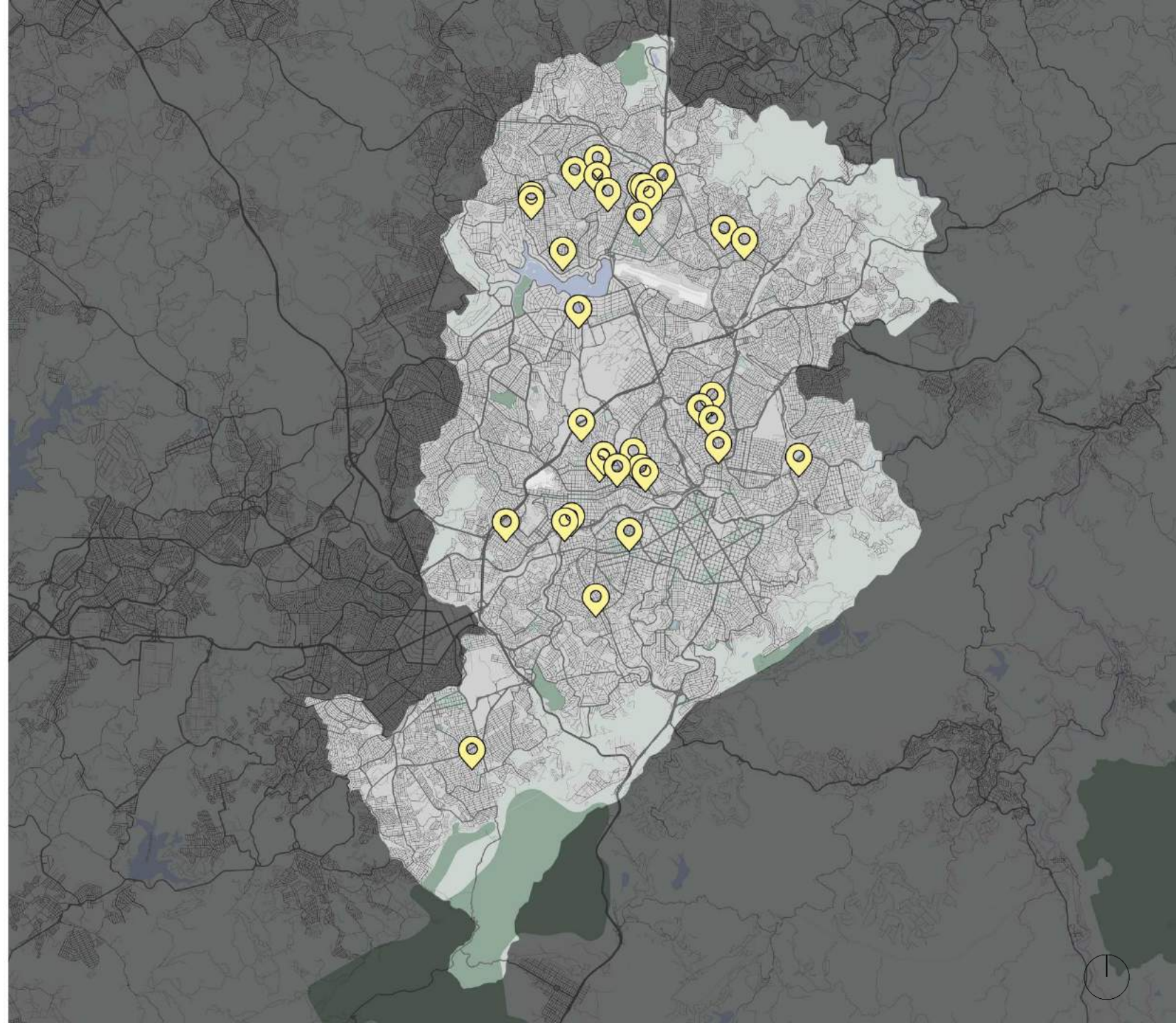

Centro de Convivência

- 9 Centros de Convivência em BH
 - Fortalecimento dos laços sociais
 - Arte como ferramenta importante na interlocução com a sociedade, no rompimento do preconceito e na redução do sofrimento
- Trabalho desenvolvido:
 - oficinas de arte (pintura, costura, música, teatro, etc)
 - aulas de alfabetização (EJA)
 - passeios pela cidade / atividades culturais



público: adultos portadores de sofrimento mental

 centros de convivência

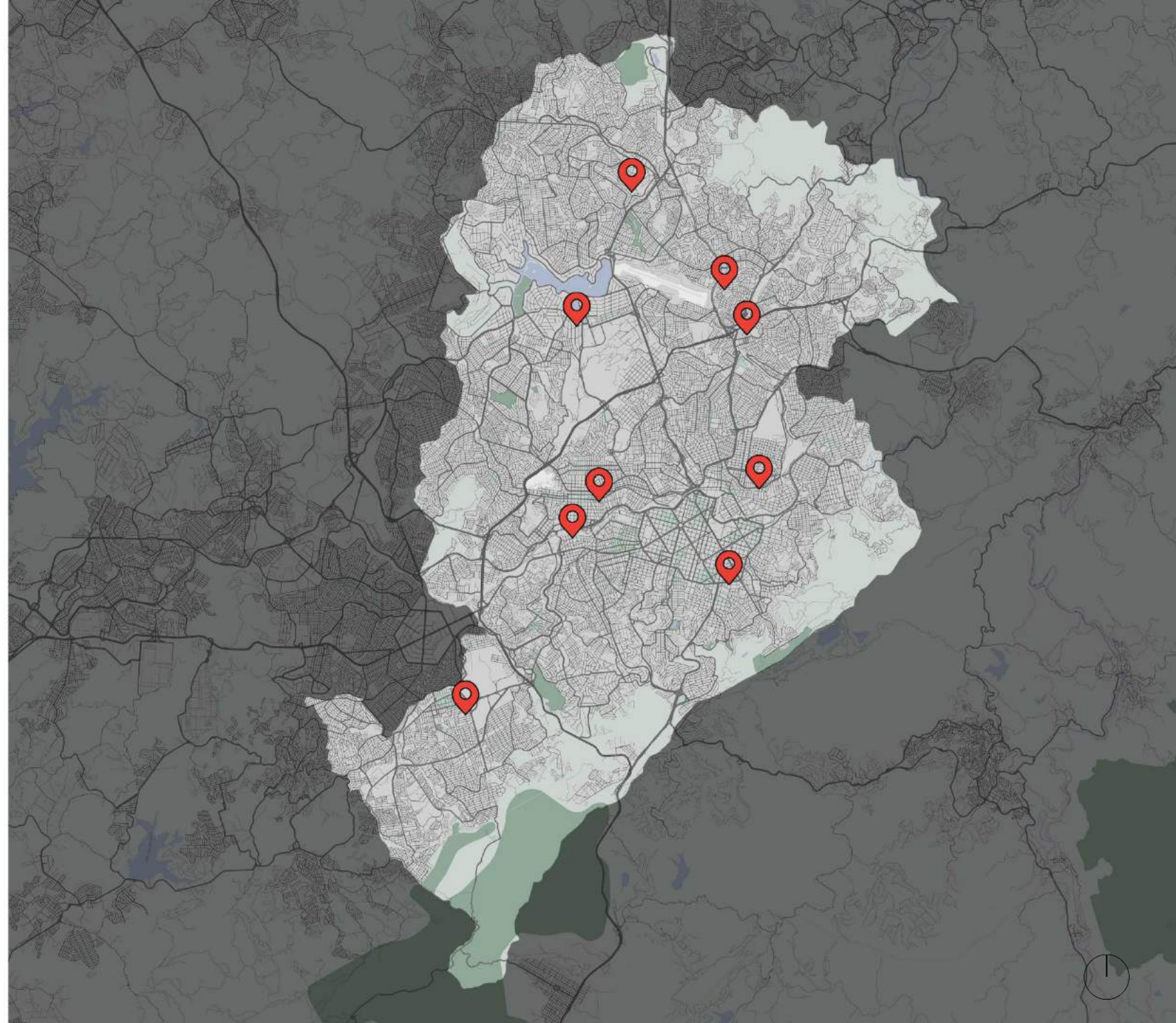

DESFILE – 18 DE MAIO

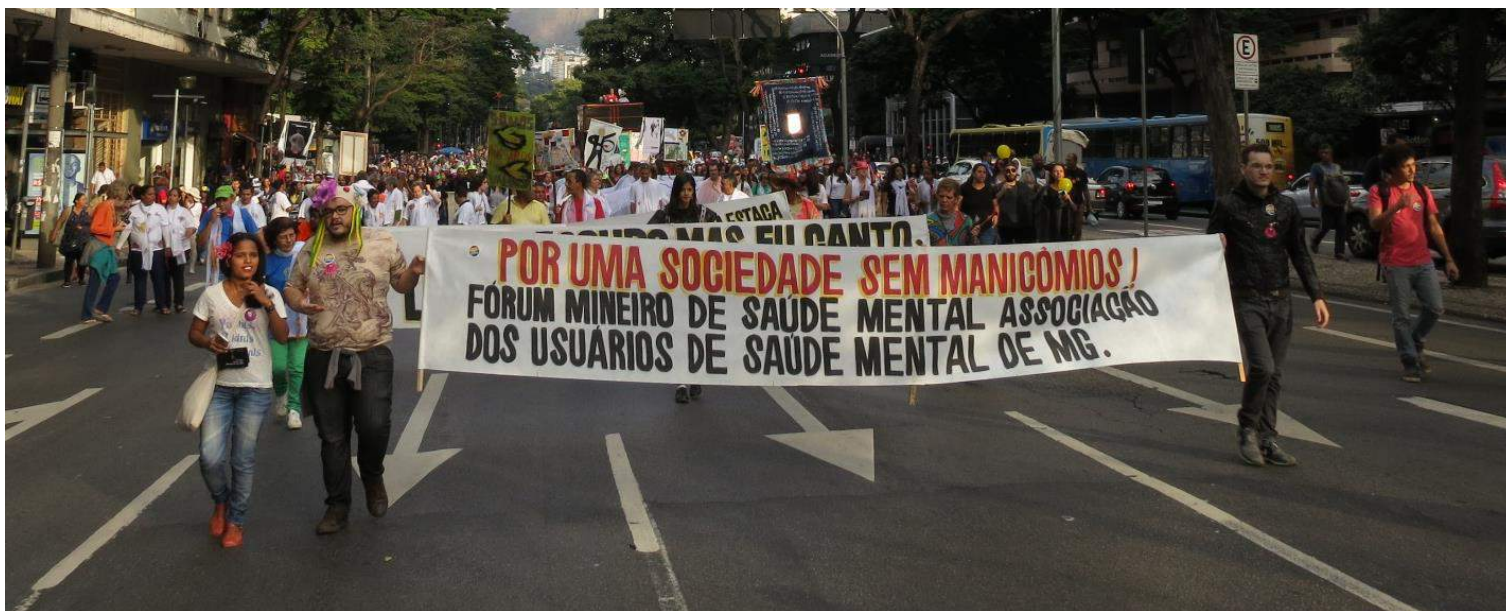

18 de maio 2017
Dia Nacional da Luta
Antimanicomial



Faz escuro
mas eu canto:
Liberdade em todo canto

V SEMANA DE SAÚDE MENTAL - UFMG

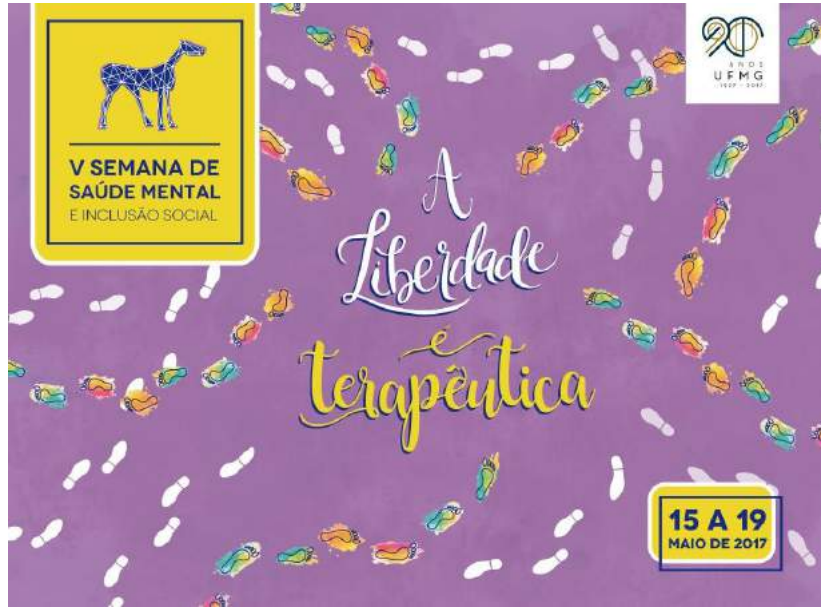

ARTE E LOUCURA NO CIRCUITO LIBERDADE







ARTE E
LOUCURA
NO CIRCUITO
LIBERDADE

Intervenções dos Centros de
Convivência de Saúde Mental
Círculo Liberdade

Locais: Espaço do Conhecimento UFMG/MMGerdau- Museu das Minas
e do Metal/Memorial Minas Gerais Vale/ Centro Cultural Banco do Brasil/
Biblioteca Pública Estadual Luiz de Bessa/ Museu Mineiro

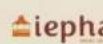
MAIO
de 2017

Realização:  **PREFEITURA**
BELO HORIZONTE
PARTICIPAÇÃO:  **CÍRCULO**
LIBERDADE  **iepha** SECRETARIA DE
CULTURA  **MINAS**
GERAIS

ARTE E LOUCURA NO CIRCUITO LIBERDADE



FOTO: LEONARDO MIRANDA



OFICINAS DE ARTE

→ todas as idades (≠ Centros de Convivência)

→ coletivos/projetos relacionados à saúde mental (ex: Arte da Saúde)

OFICINAS DE ARTE



todas as idades (≠ Centros de Convivência)



coletivos/projetos relacionados à saúde mental (ex: Arte da Saúde)

EXPOSIÇÕES



produção artística do próprio espaço cultural e dos Centros de Convivência já existentes

OFICINAS DE ARTE



todas as idades (≠ Centros de Convivência)



coletivos/projetos relacionados à saúde mental (ex: Arte da Saúde)

EXPOSIÇÕES



produção artística do próprio espaço cultural e dos Centros de Convivência já existentes

RESERVA TÉCNICA



armazenamento adequado do Acervo

MAPEAMENTO DOS SERVIÇOS

-  cersam AD – em construção
-  cersam
-  cersami
-  cersam AD
-  serviço de urgência psiq. noturna
-  hospital psiquiátrico
-  hospital psiq. – rede privada
-  centro de convivência
-  centros culturais - arte da saúde
-  suricato
-  serviço residencial terapêutico
-  residência terapêutica – rede privada
-  unidade de acolhimento adulto

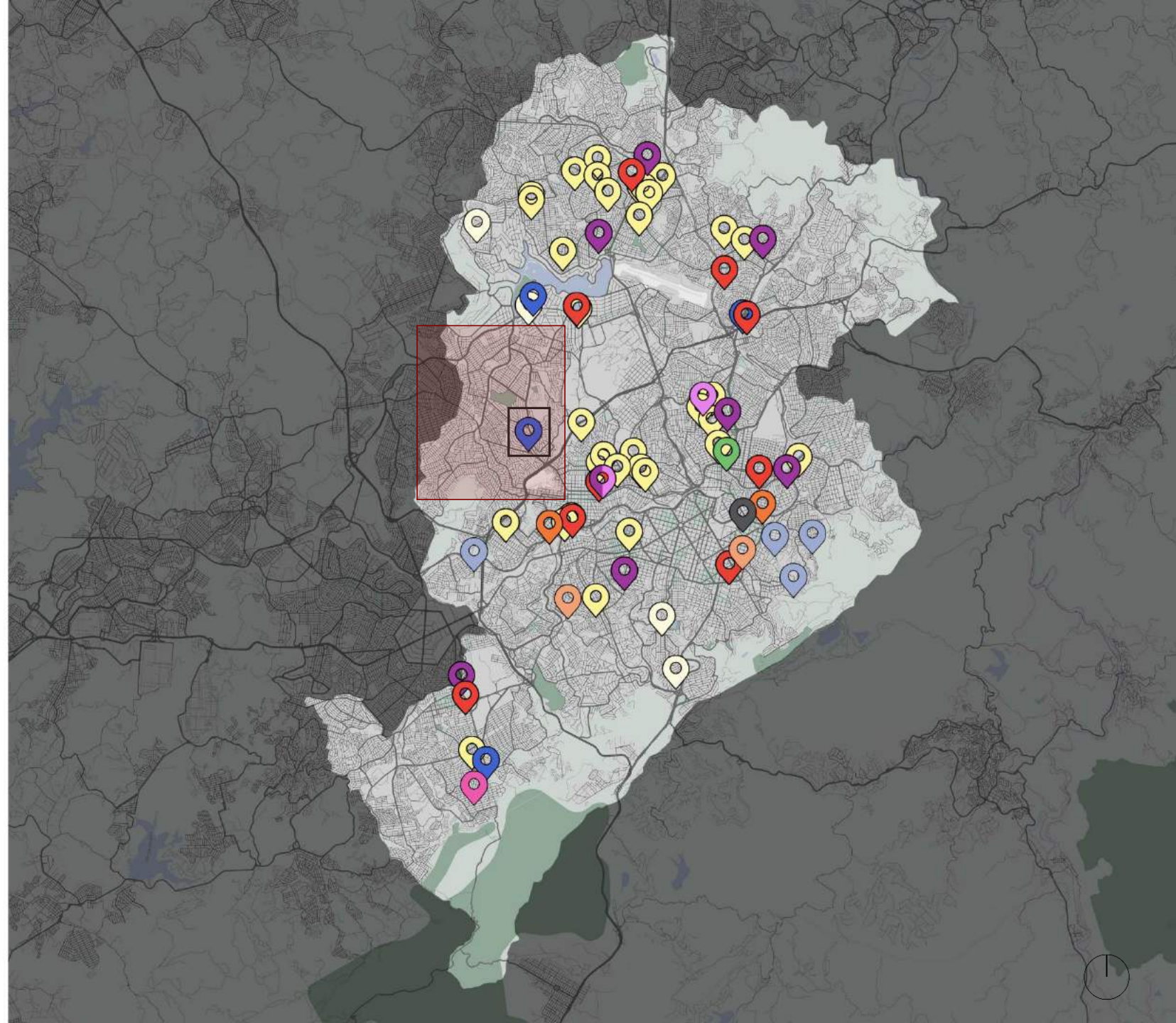

ESCOLHA DO TERRENO

-  cersam AD – em construção
-  cersam
-  cersami
-  cersam AD
-  serviço de urgência psiq. noturna
-  hospital psiquiátrico
-  hospital psiq. – rede privada
-  centro de convivência
-  centros culturais - arte da saúde
-  suricato
-  serviço residencial terapêutico
-  residência terapêutica – rede privada
-  unidade de acolhimento adulto

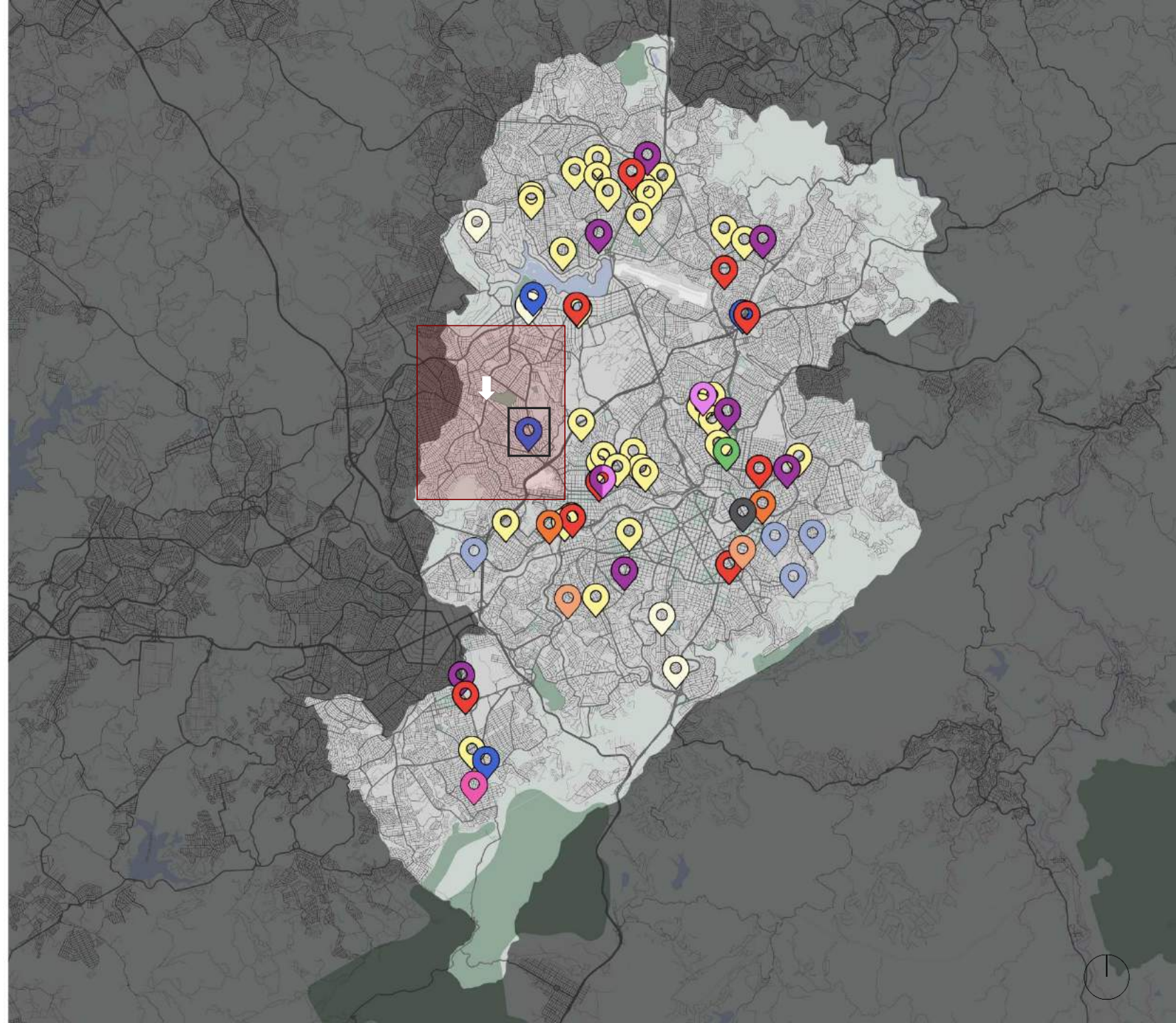

OFICINAS DE ARTE

- todas as idades (≠ Centros de Convivência)
- coletivos/projetos relacionados à saúde mental (ex: Arte da Saúde)

EXPOSIÇÕES

- produção artística do próprio espaço cultural e dos Centros de Convivência já existentes

RESERVA TÉCNICA

- armazenamento adequado do Acervo

COMÉRCIO LOCAL

- alimentação: padaria, café, restaurante

OFICINAS DE ARTE

- todas as idades (≠ Centros de Convivência)
- coletivos/projetos relacionados à saúde mental (ex: Arte da Saúde)

COMÉRCIO LOCAL

- alimentação: padaria, café, restaurante

EXPOSIÇÕES

- produção artística do próprio espaço cultural e dos Centros de Convivência já existentes

BIBLIOTECA PÚBLICA

- salas para o EJA

RESERVA TÉCNICA

- armazenamento adequado do Acervo

OFICINAS DE ARTE

- todas as idades (≠ Centros de Convivência)
- coletivos/projetos relacionados à saúde mental (ex: Arte da Saúde)

COMÉRCIO LOCAL

- alimentação: padaria, café, restaurante

EXPOSIÇÕES

- produção artística do próprio espaço cultural e dos Centros de Convivência já existentes

BIBLIOTECA PÚBLICA

- salas para o EJA

RESERVA TÉCNICA

- armazenamento adequado do Acervo

ESPAÇOS FLEXÍVEIS

- pilotis, passarelas, circulações generosas
- apresentações artísticas, ensaios dos grupos, feiras

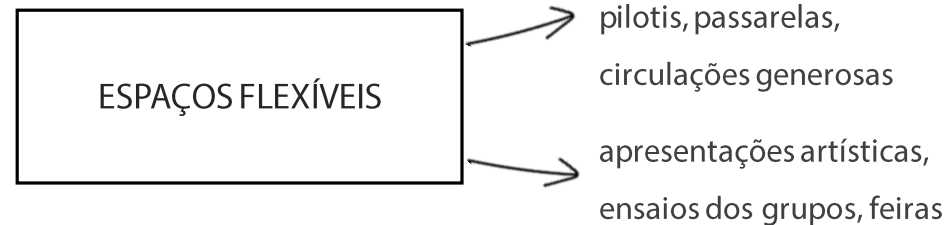
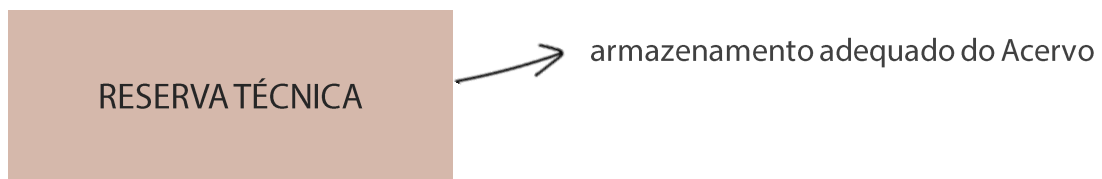
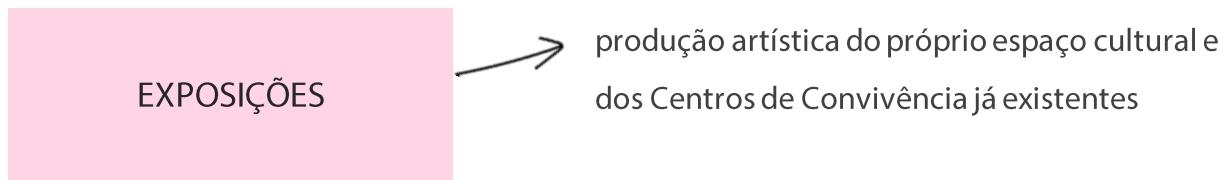
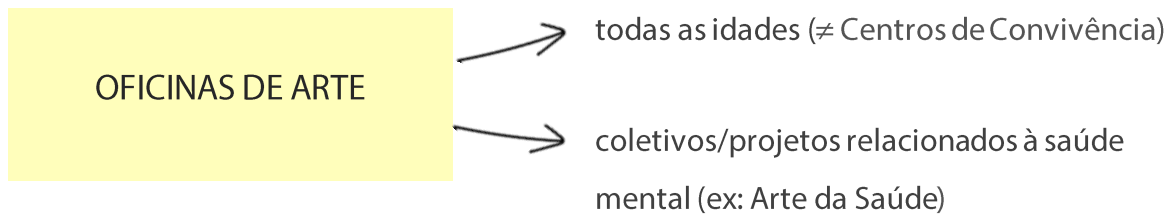

➔ DIVERSIDADES DE PROGRAMAS ➔ OPORTUNIDADES PARA CONVIVÊNCIA EM SOCIEDADE



3. O PROJETO

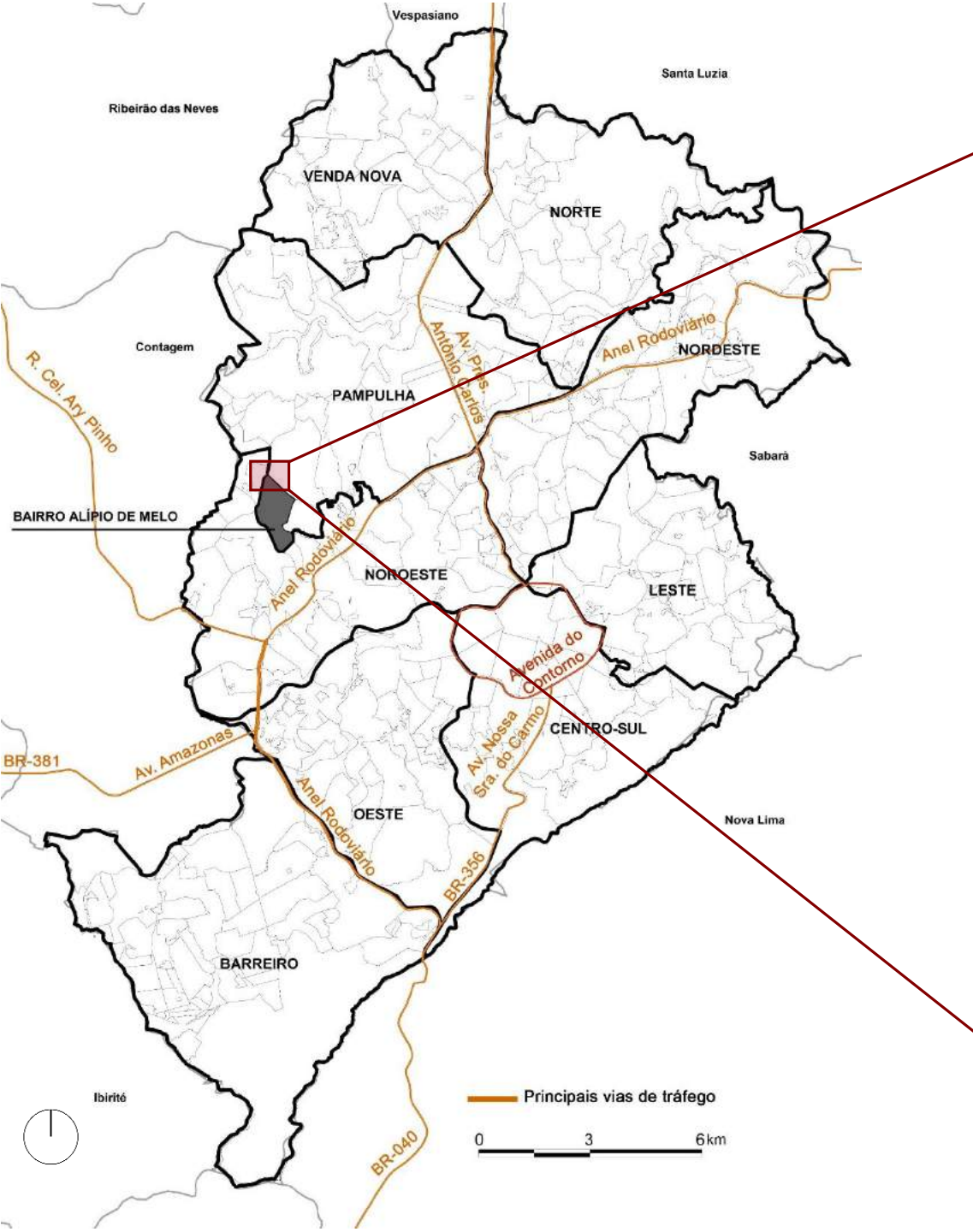

↓
Bairro Alípio de Melo

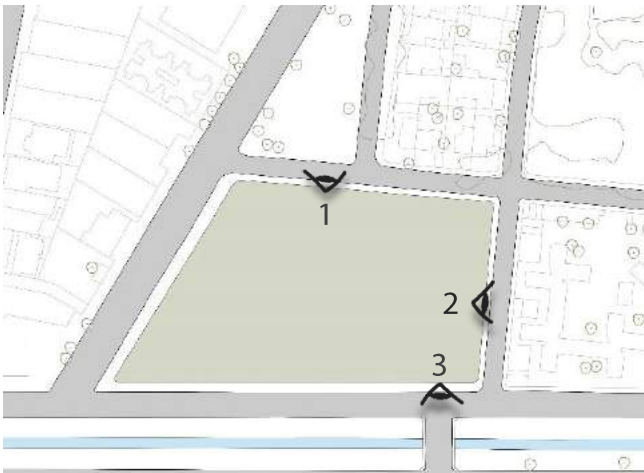

ENTORNO IMEDIATO

1. Praça dos Agricultores
2. Conjunto Habitacional na Rua dos Arquitetos
3. Travessia do córrego na Av. Heráclito Mourão





O TERRENO

- Zoneamento: ZAR-2
- CA básico: 1,0
- Afastamentos (frontais):
 - Av. Heráclito Mourão (via arterial): 4,0m
 - demais vias (locais e coletora): 3,0m
- Taxa de permeabilidade: 20%



830m

820m



ESTRATÉGIA DE IMPLANTAÇÃO

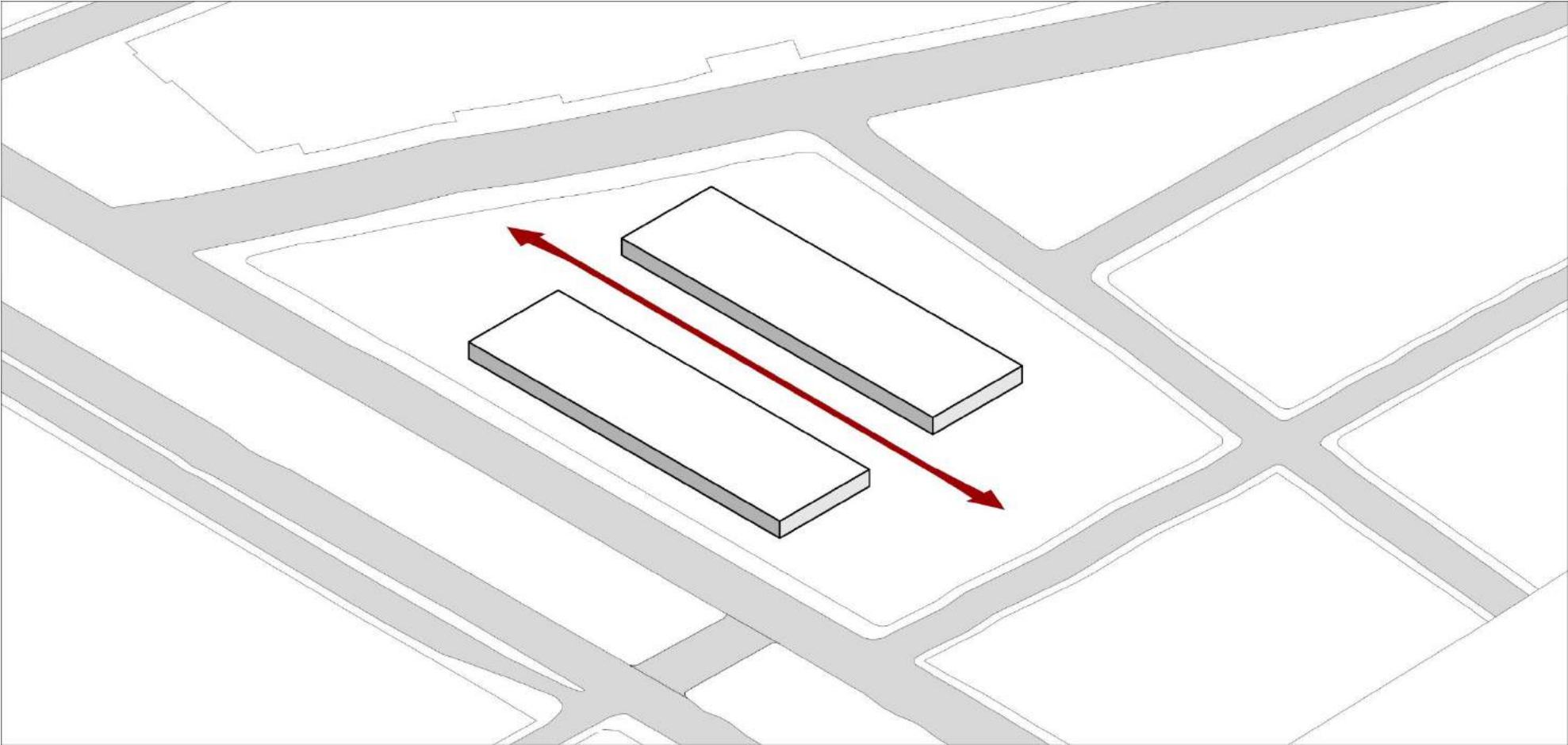

ESTRATÉGIA DE IMPLANTAÇÃO

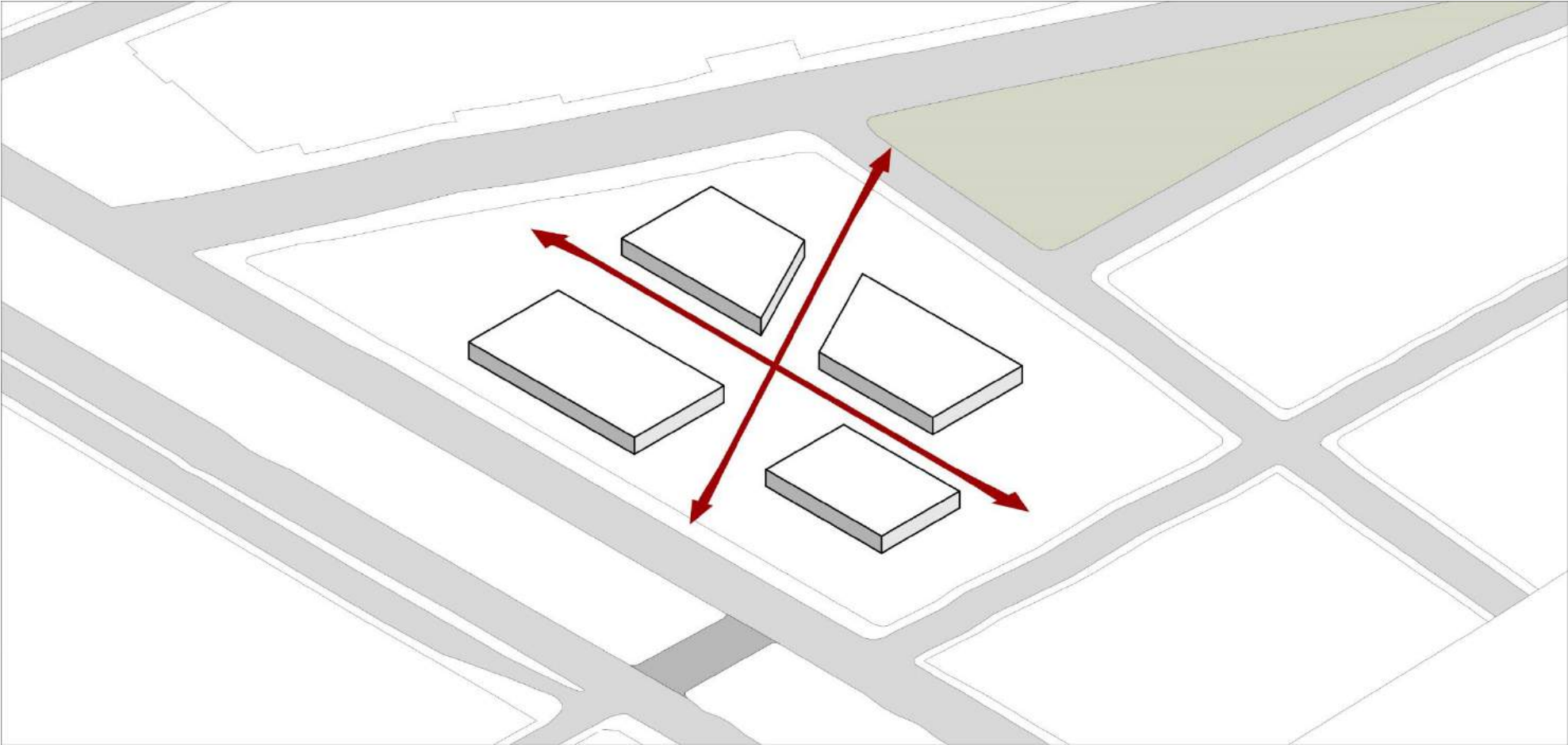

MALHA ESTRUTURAL

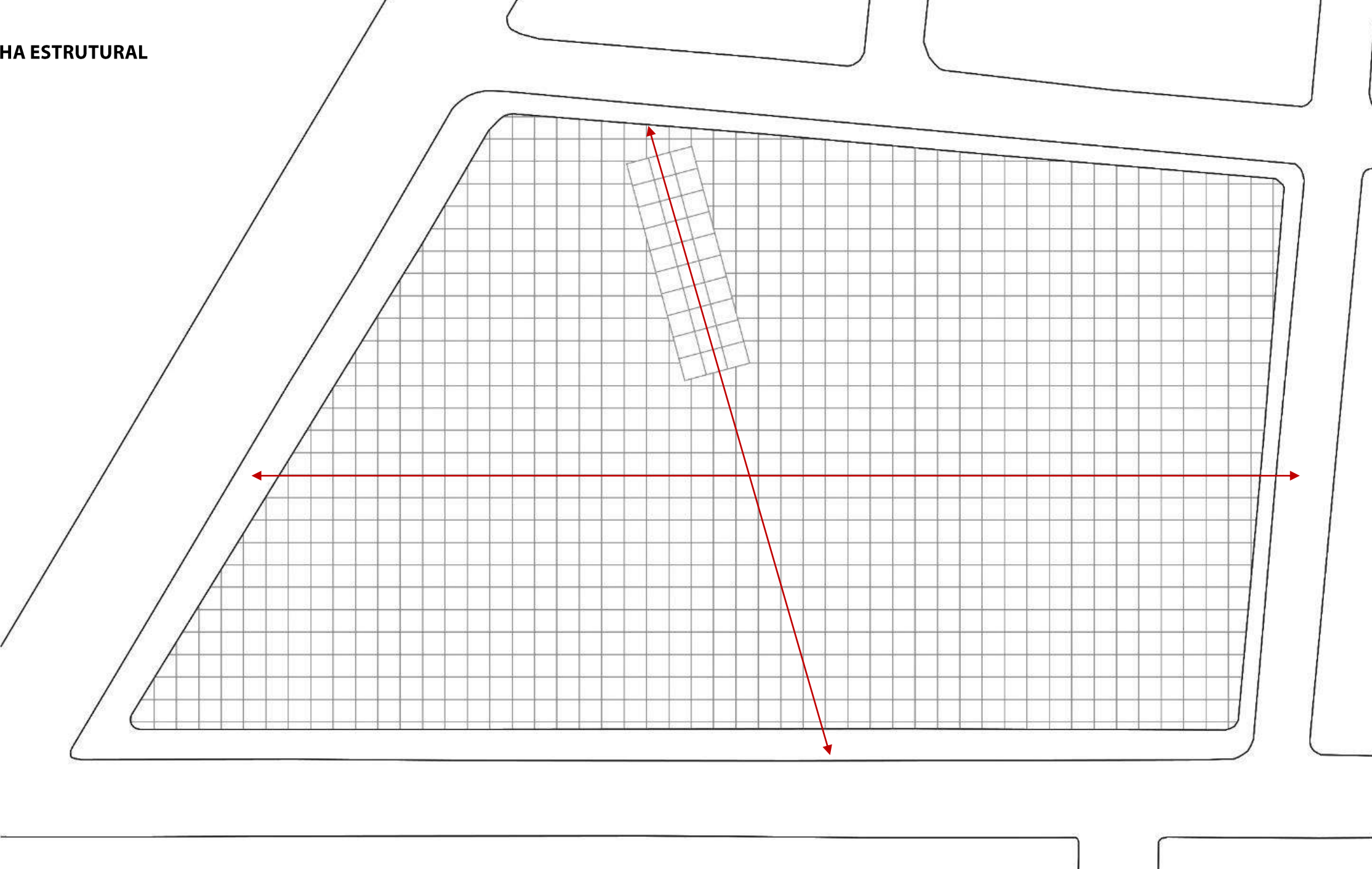

PLANTA TÉRREO

➔ Acesso pedestres

➔ Acesso veículos

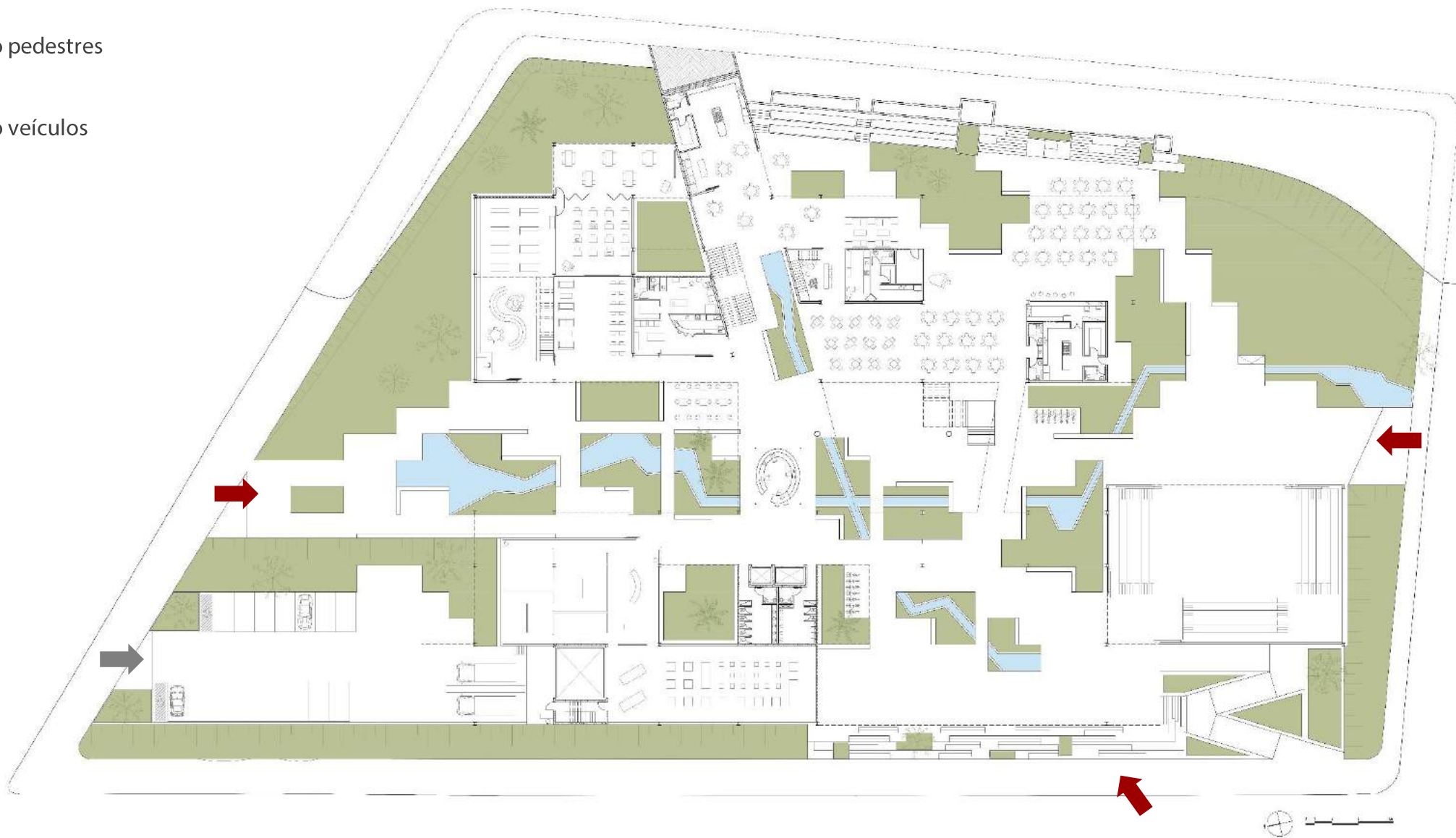

PLANTA TÉRREO

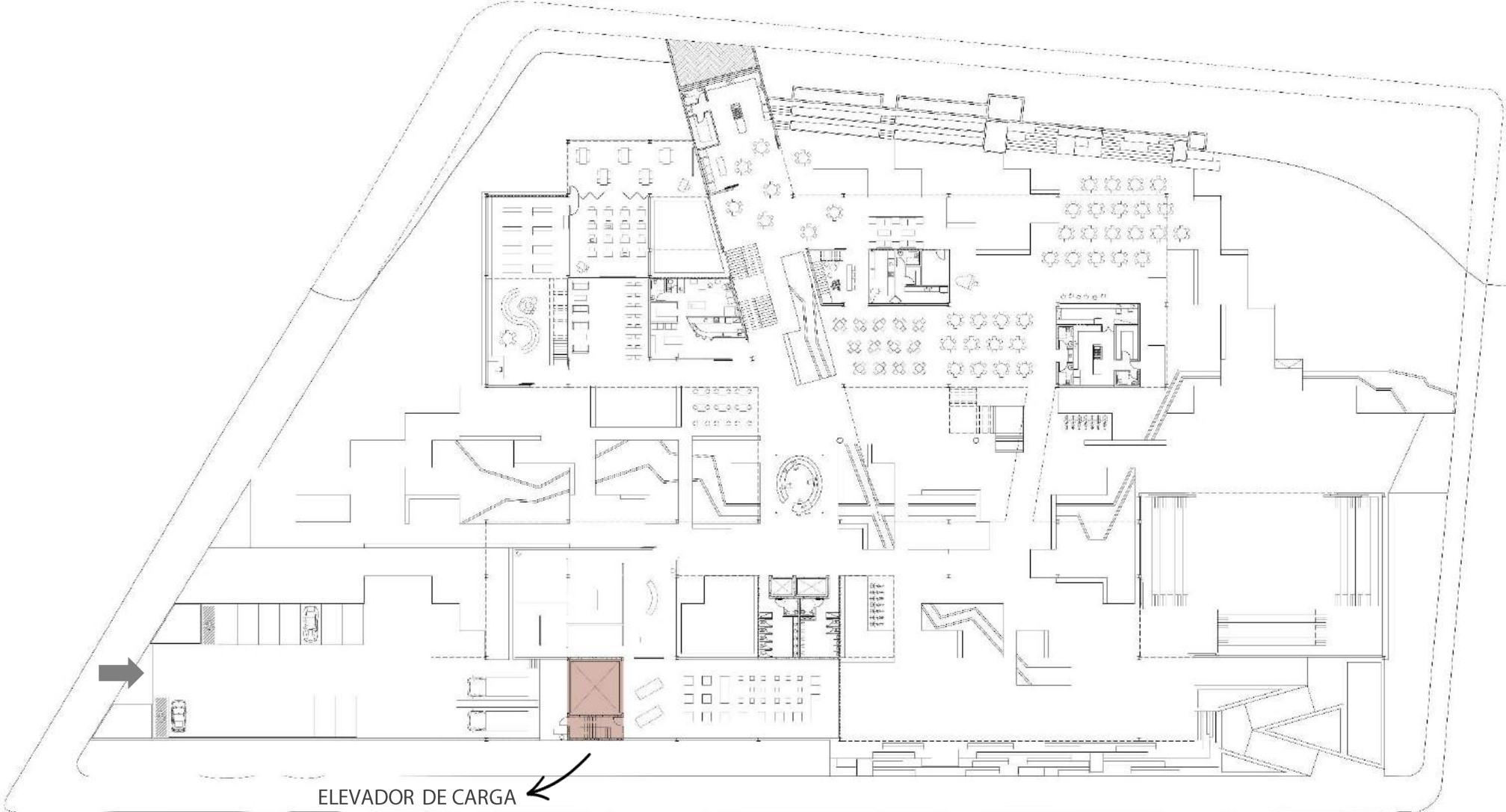

ELEVADOR DE CARGA

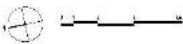

PLANTA TÉRREO

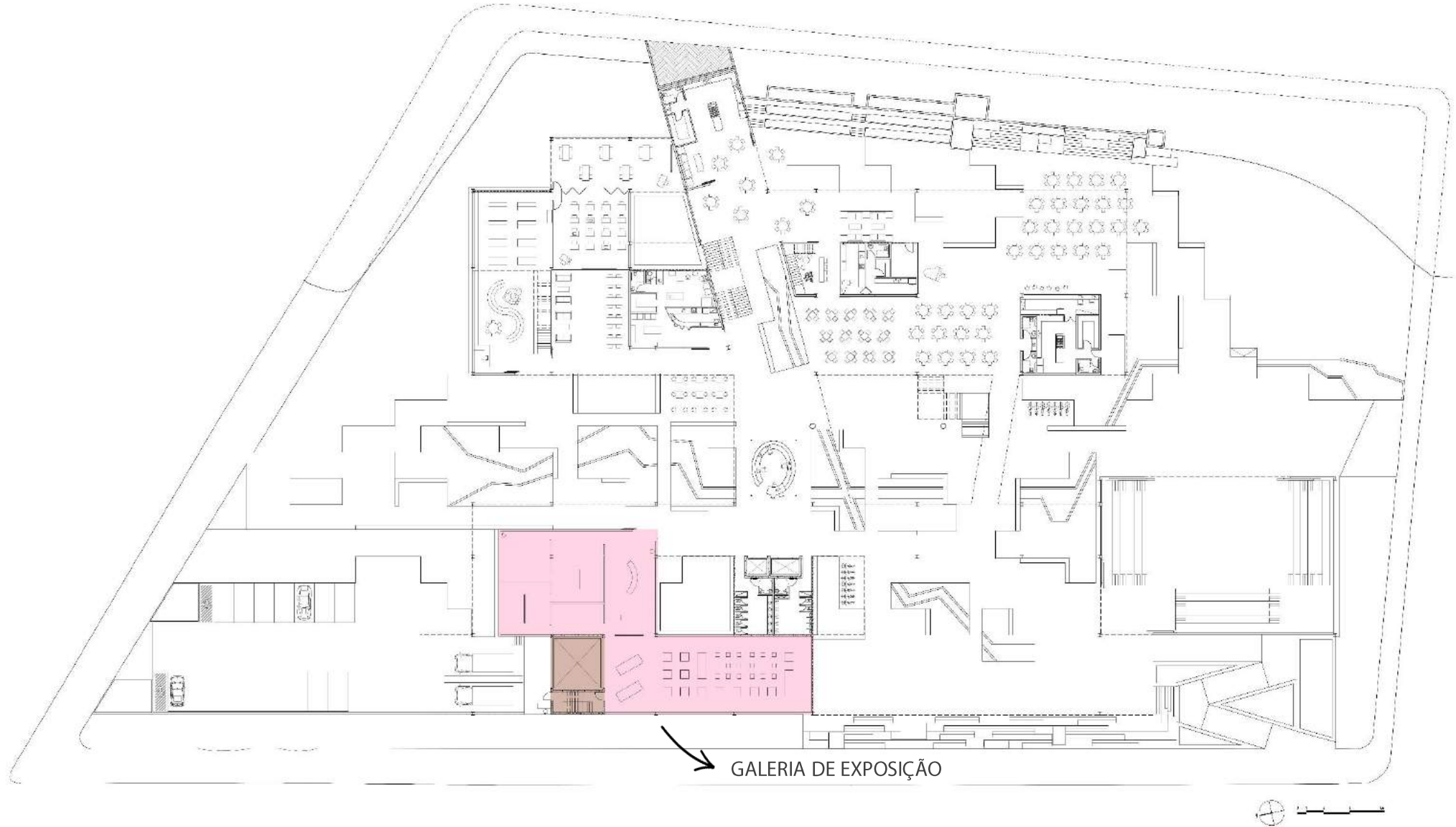

GALERIA DE EXPOSIÇÃO

PLANTA TÉRREO

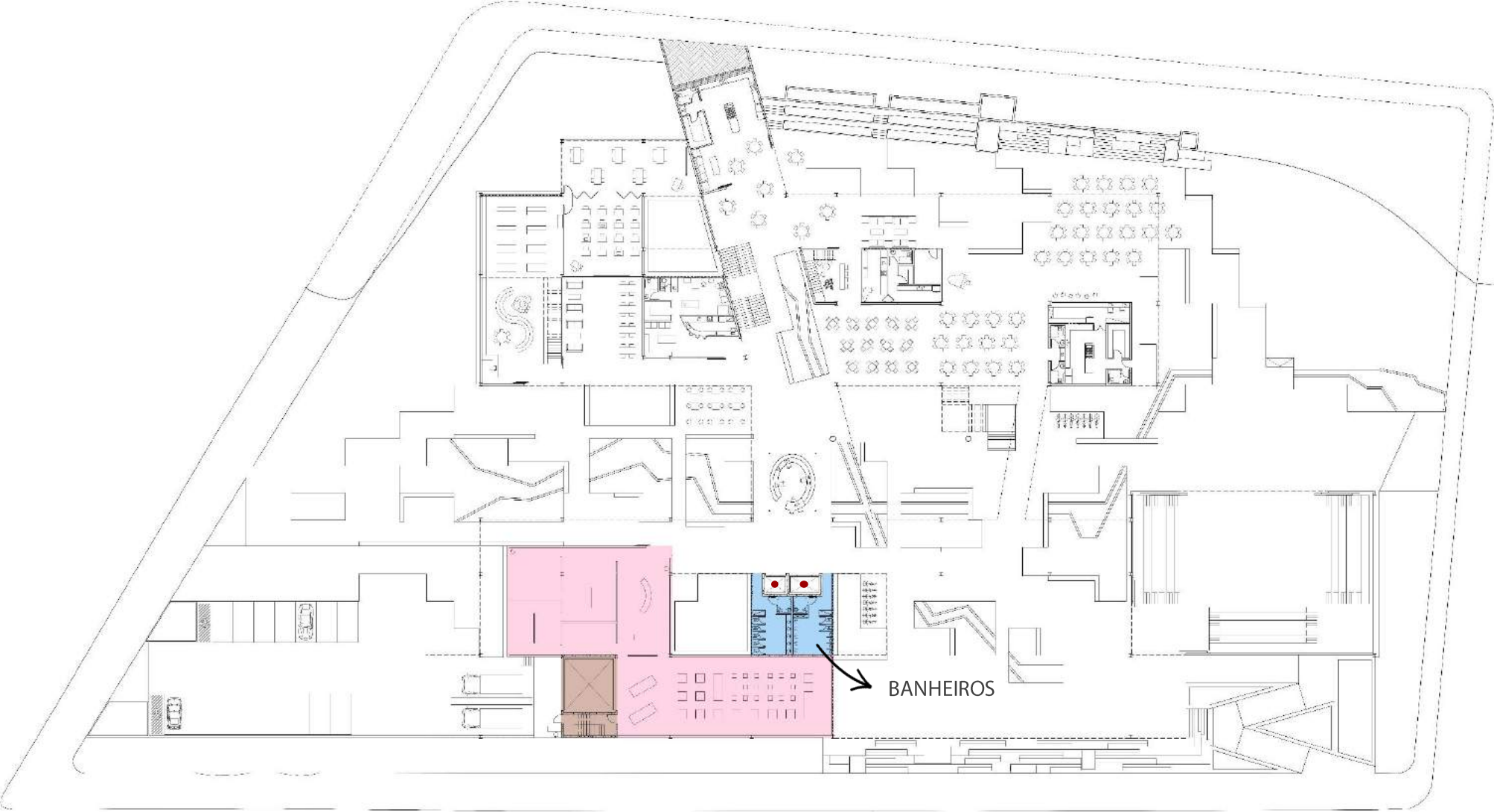

BANHEIROS

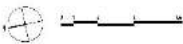

PLANTA TÉRREO

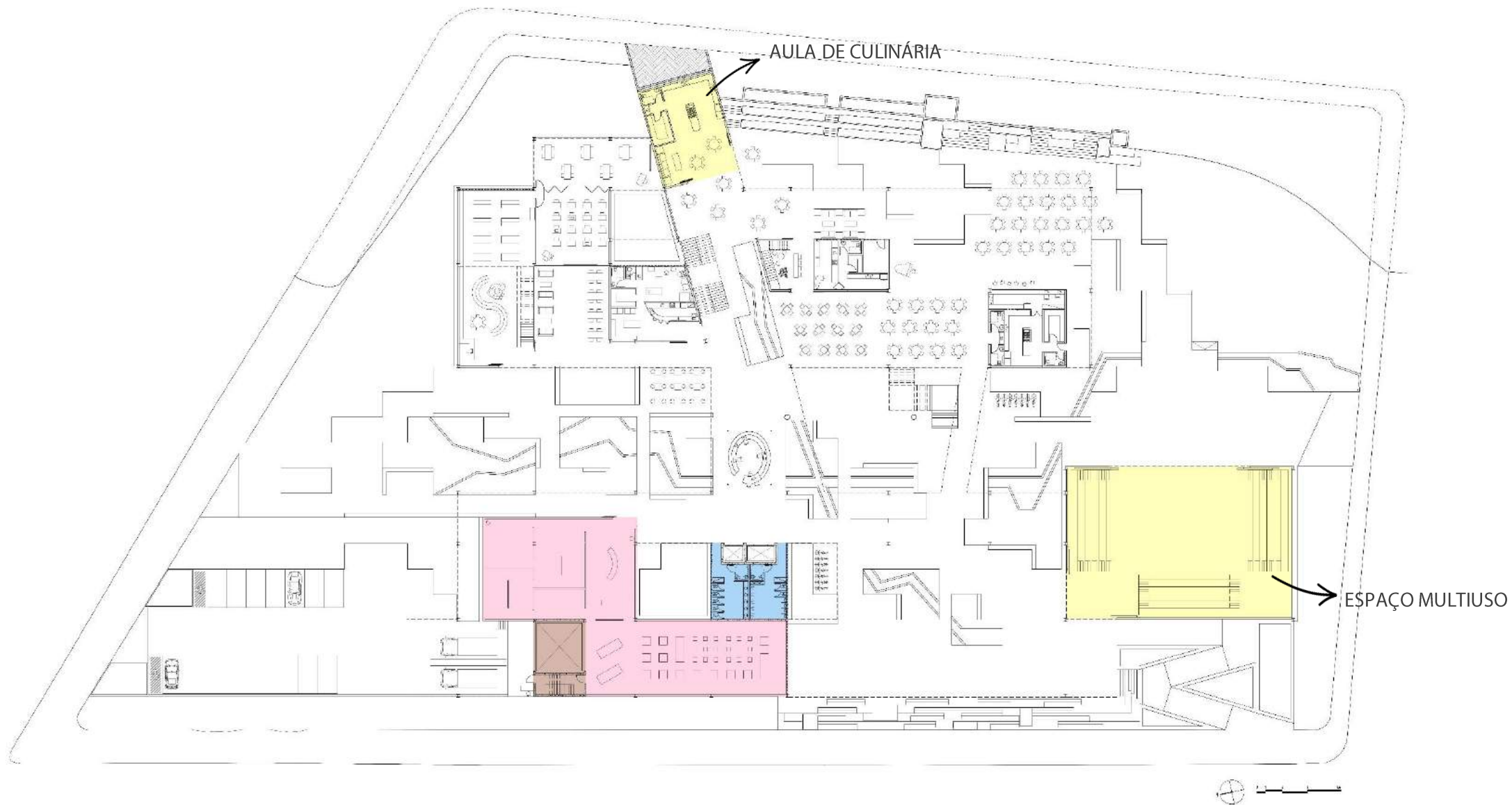

PLANTA TÉRREO

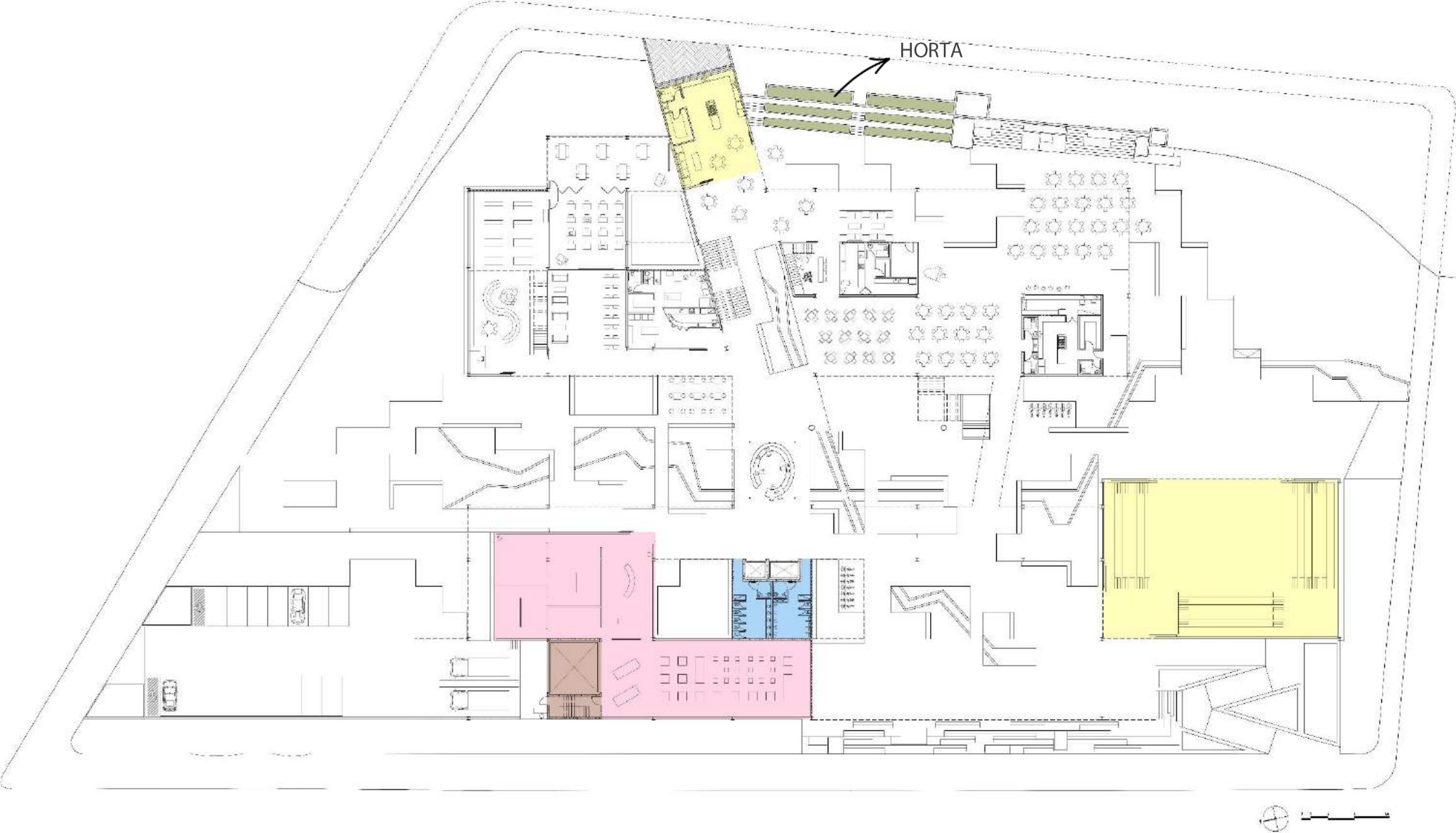

PLANTA TÉRREO

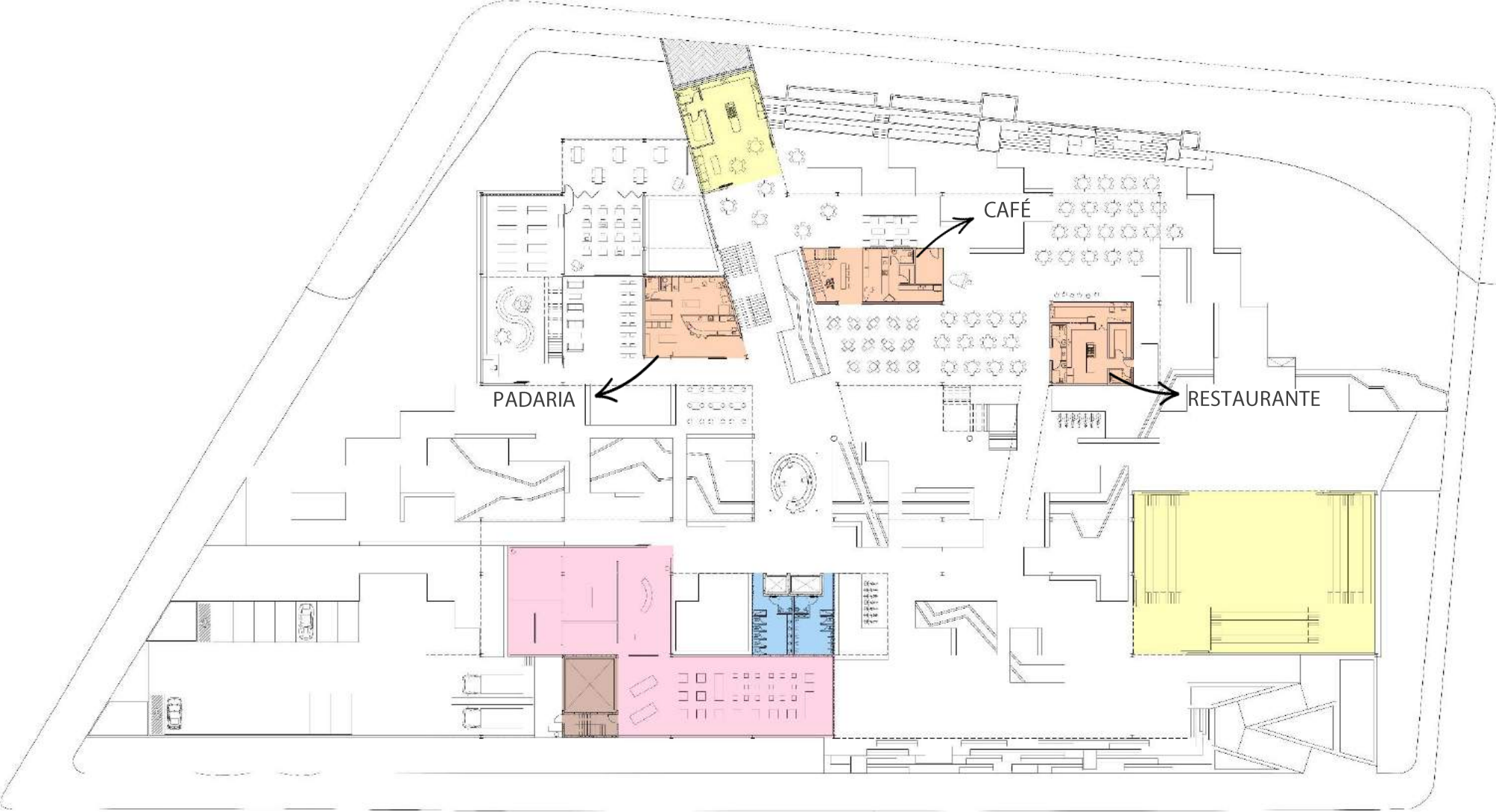

PLANTA TÉRREO

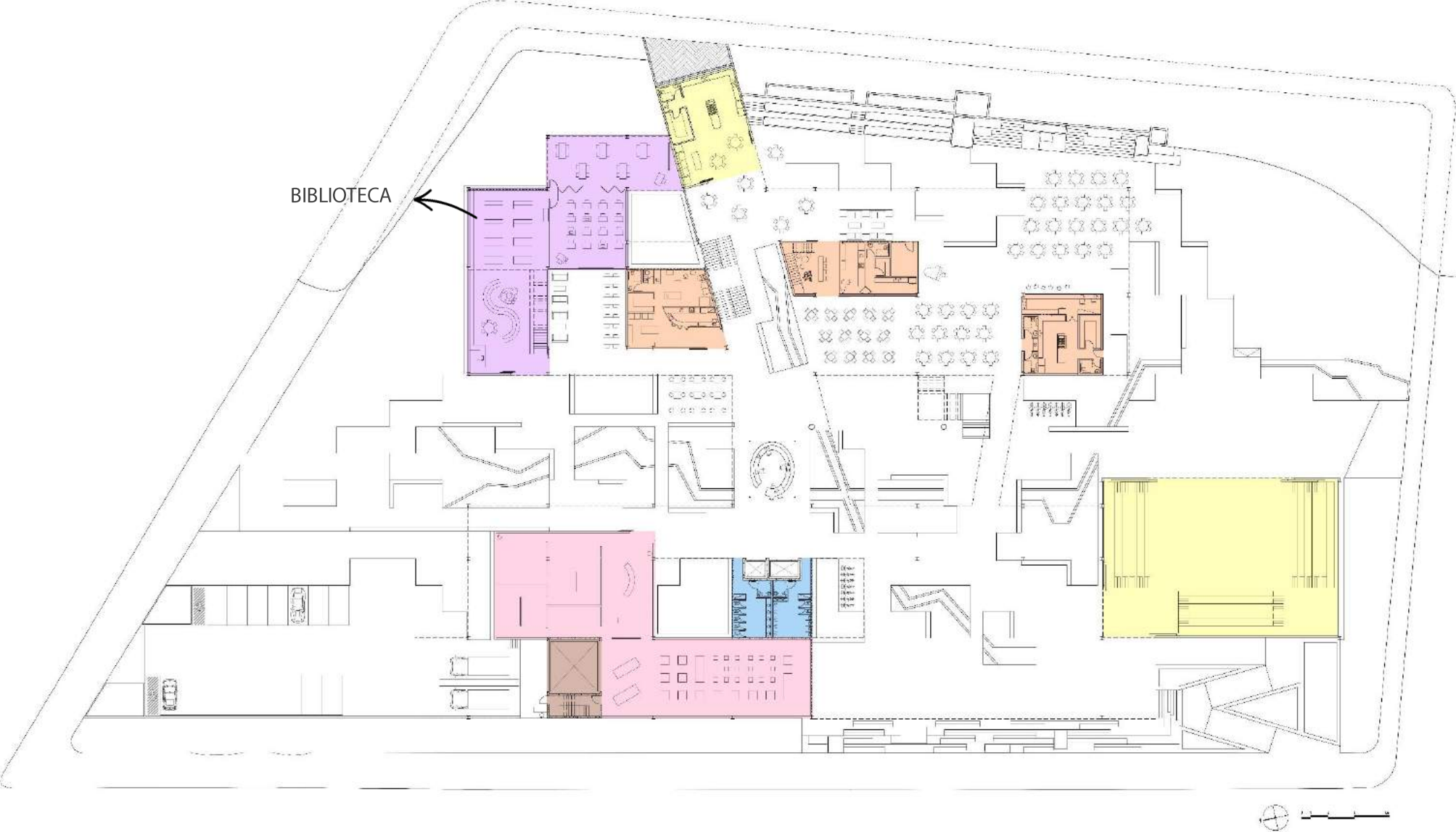







ESPAÇO MULTIUSO – Possibilidades de apropriação

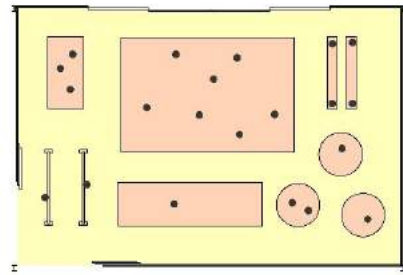
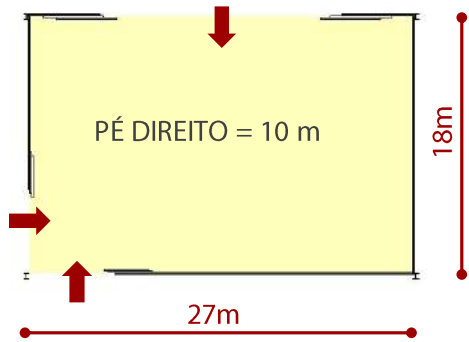

AULAS DE CIRCO

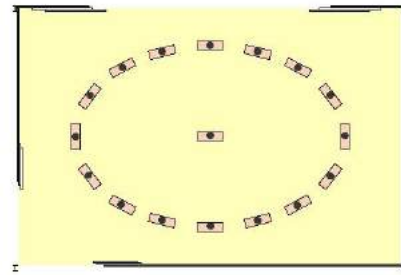

AULAS DE YOGA / MEDITAÇÃO

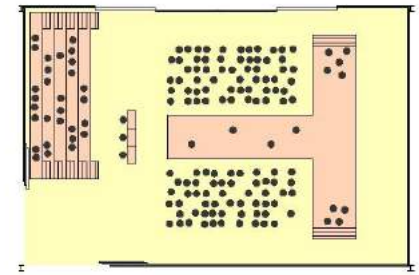

DESFILES

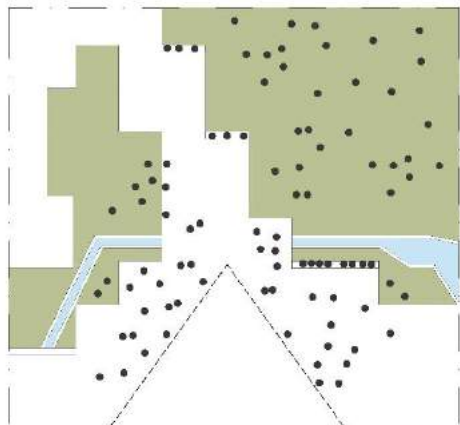

CINEMA OUT DOOR

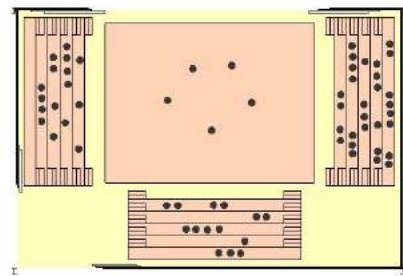

TEATRO DE ARENA

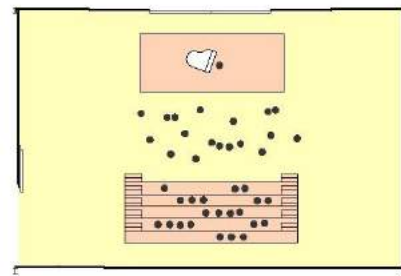

CONCERTOS

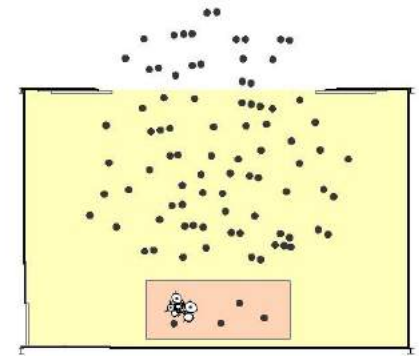

SHOWS

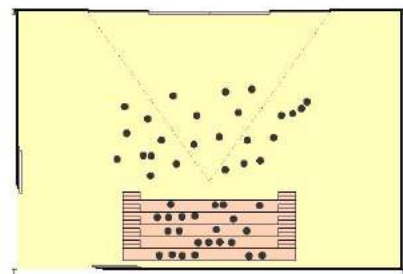

CINEMA IN DOOR

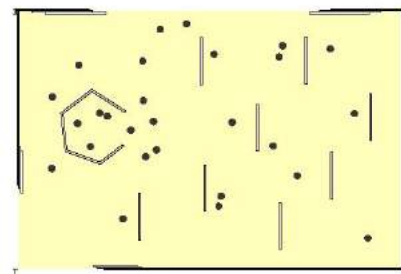

EXPOSIÇÕES

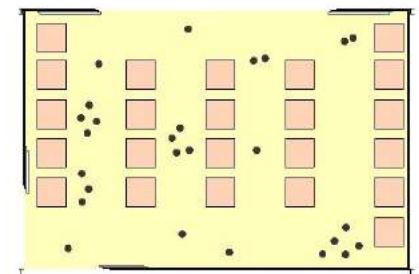

FEIRAS

PLANTA NÍVEL 4.0m

➔ Acesso pedestres

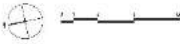
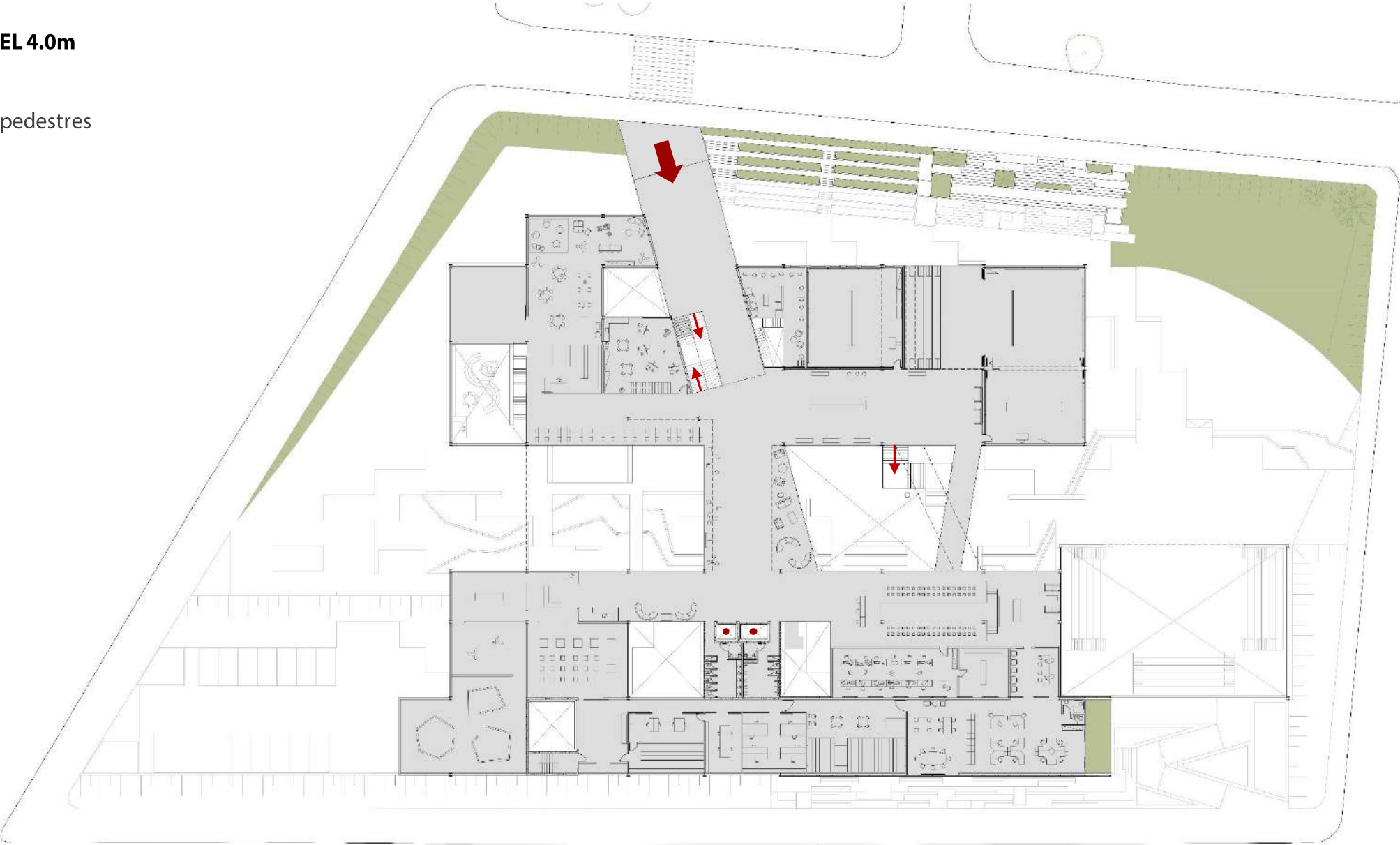

PLANTA NÍVEL 4.0m

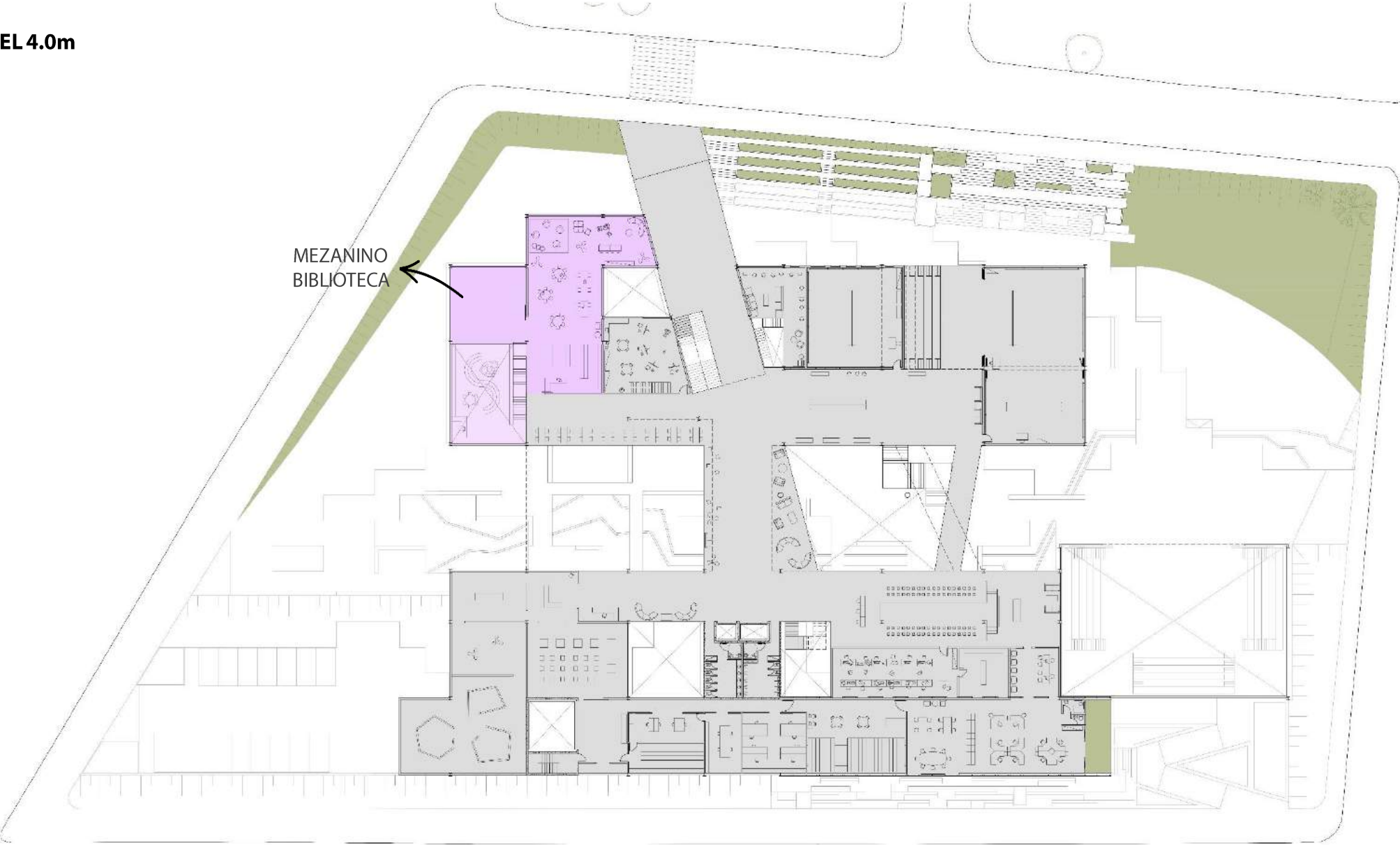

MEZANINO
BIBLIOTECA

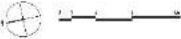

PLANTA NÍVEL 4.0m

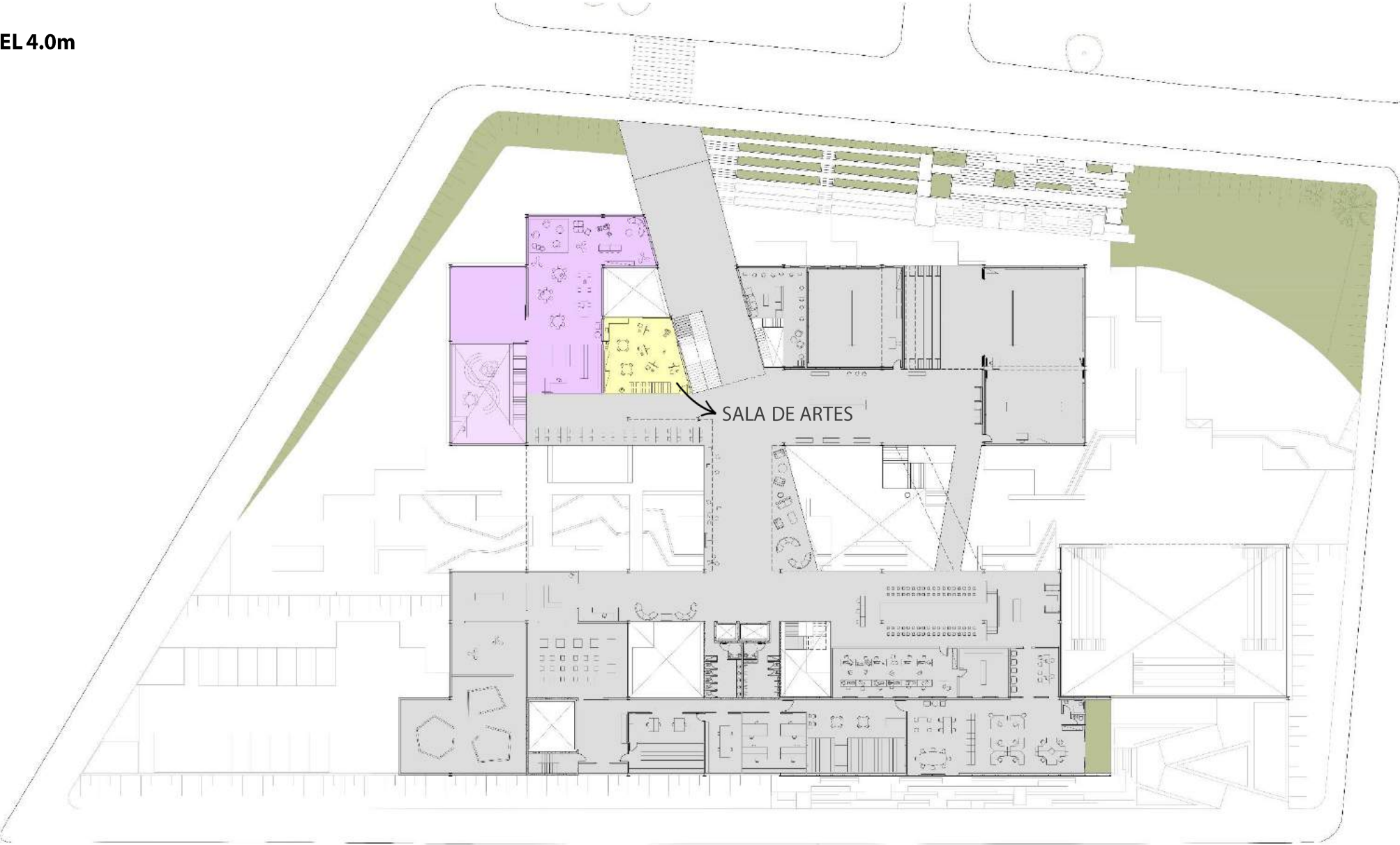

SALA DE ARTES

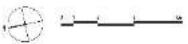

PLANTA NÍVEL 4.0m



MEZANINO CAFÉ

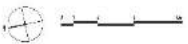

PLANTA NÍVEL 4.0m

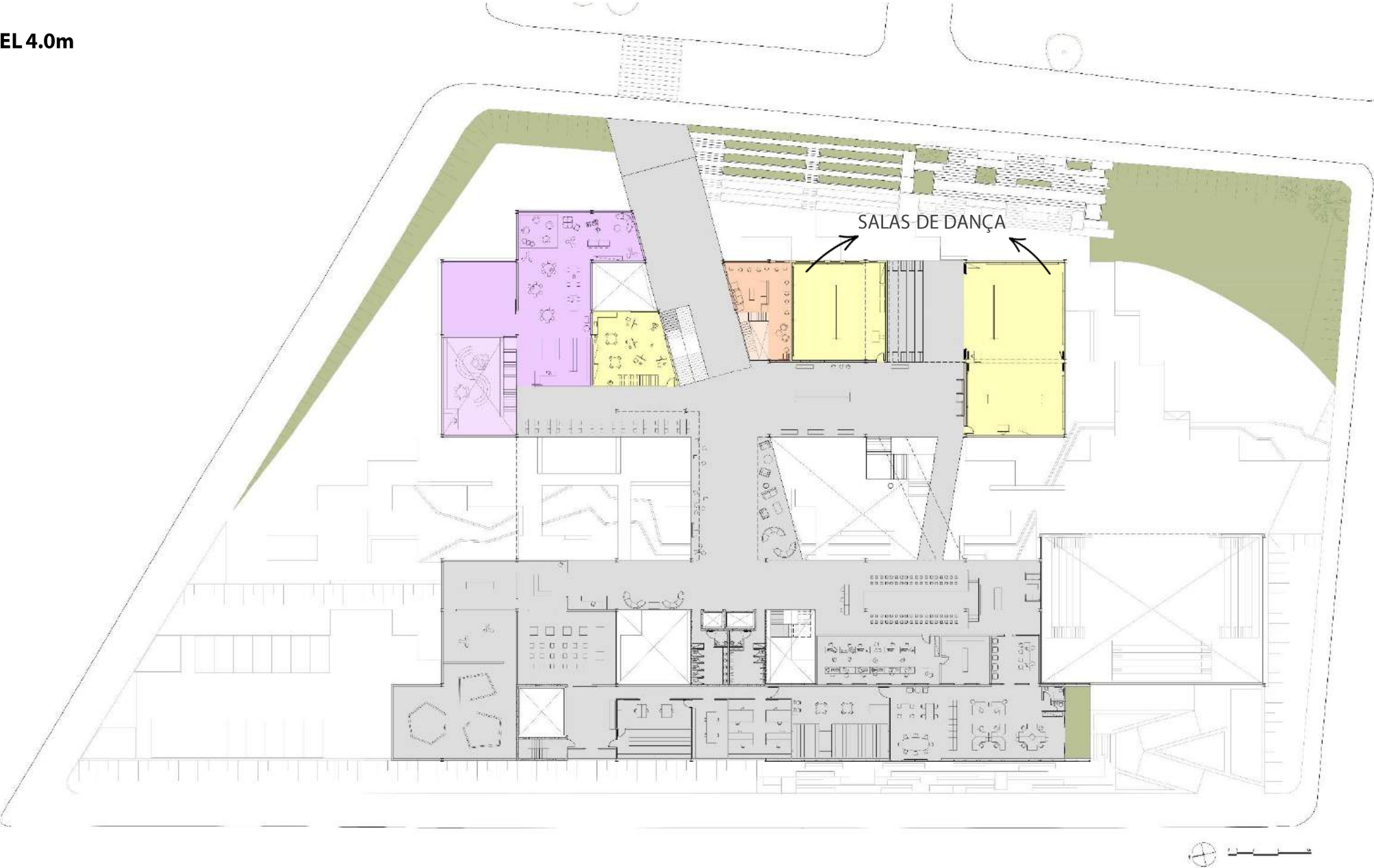

PLANTA NÍVEL 4.0m

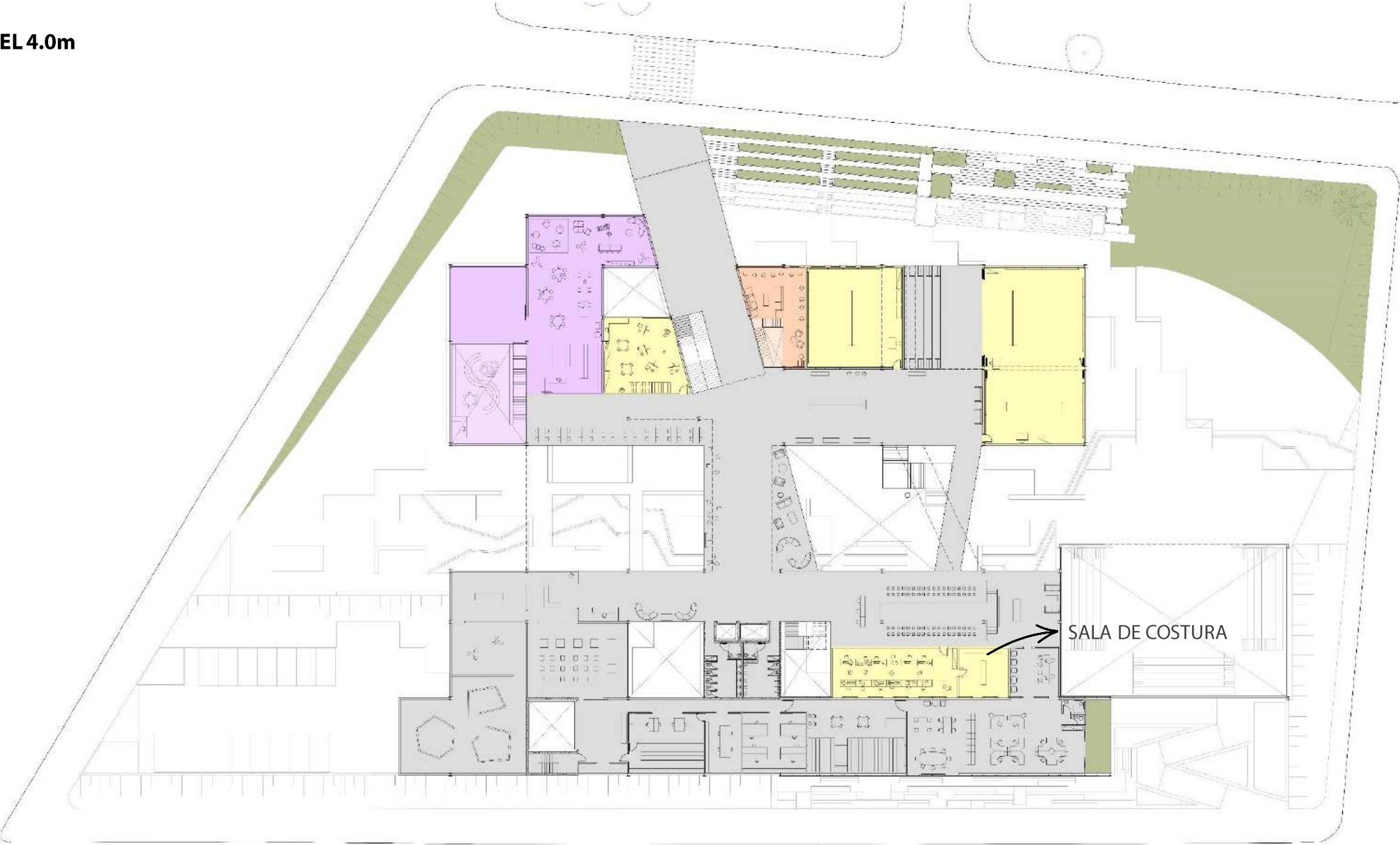

SALA DE COSTURA

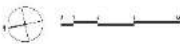

PLANTA NÍVEL 4.0m

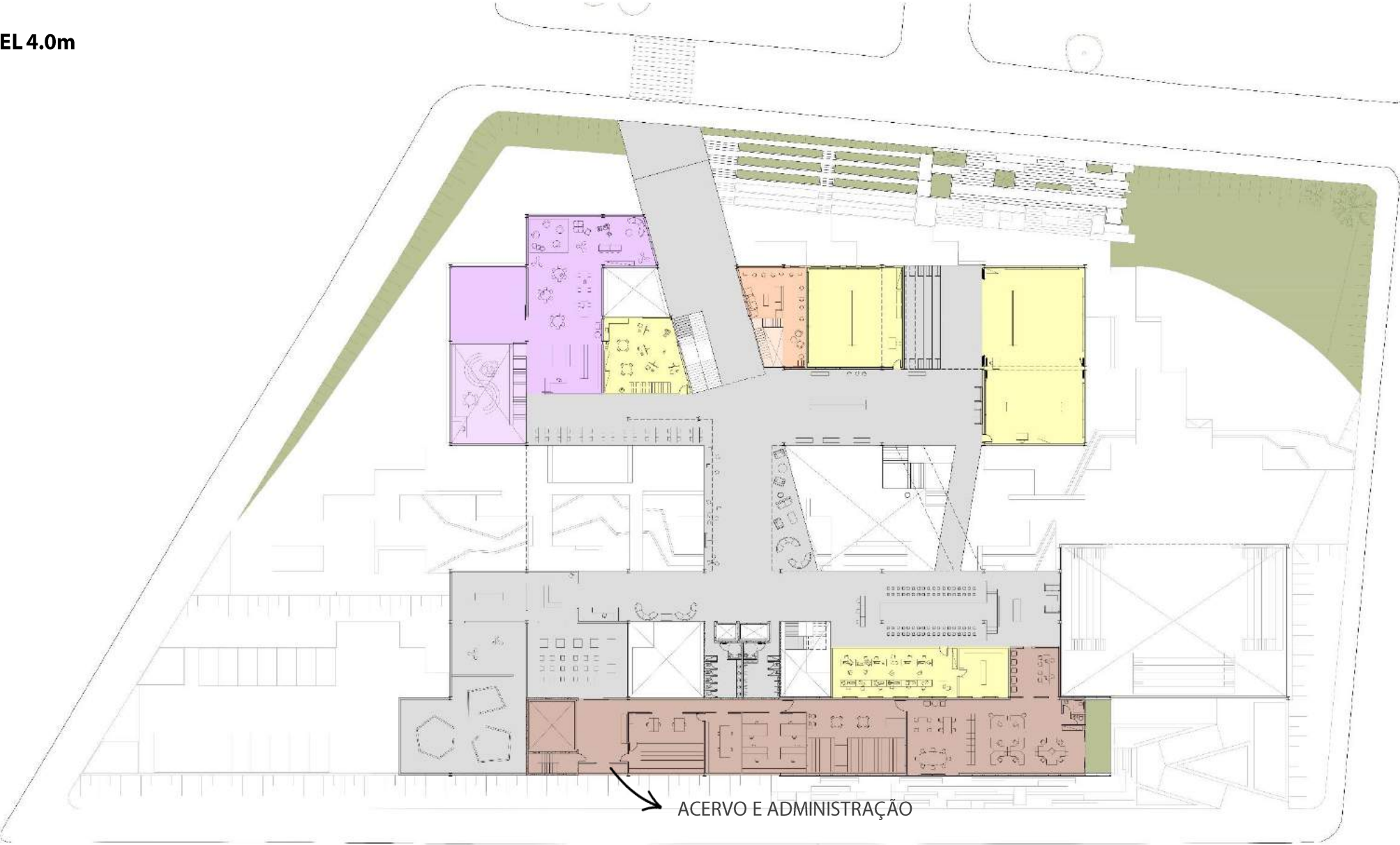

ACERVO E ADMINISTRAÇÃO

PLANTA NÍVEL 4.0m



GALERIA DE EXPOSIÇÃO

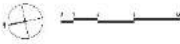

PLANTA NÍVEL 4.0m



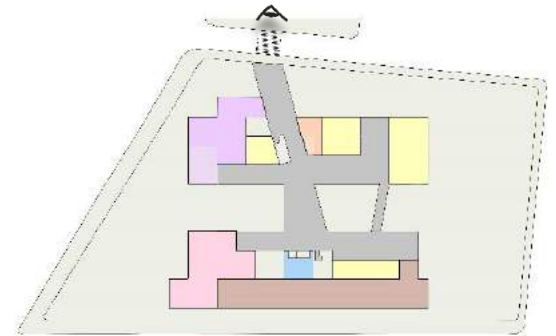

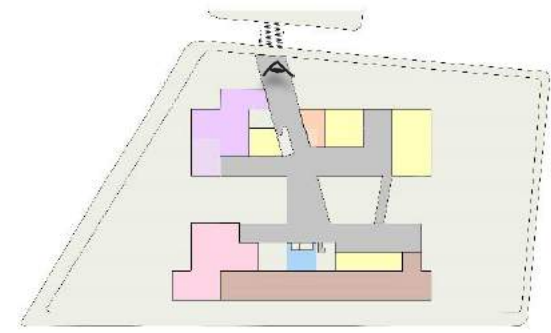

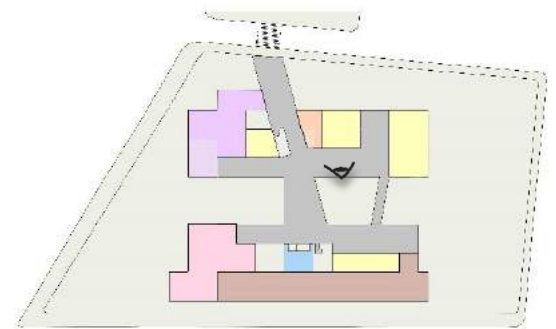

PLANTA NÍVEL 7.5m

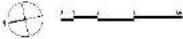
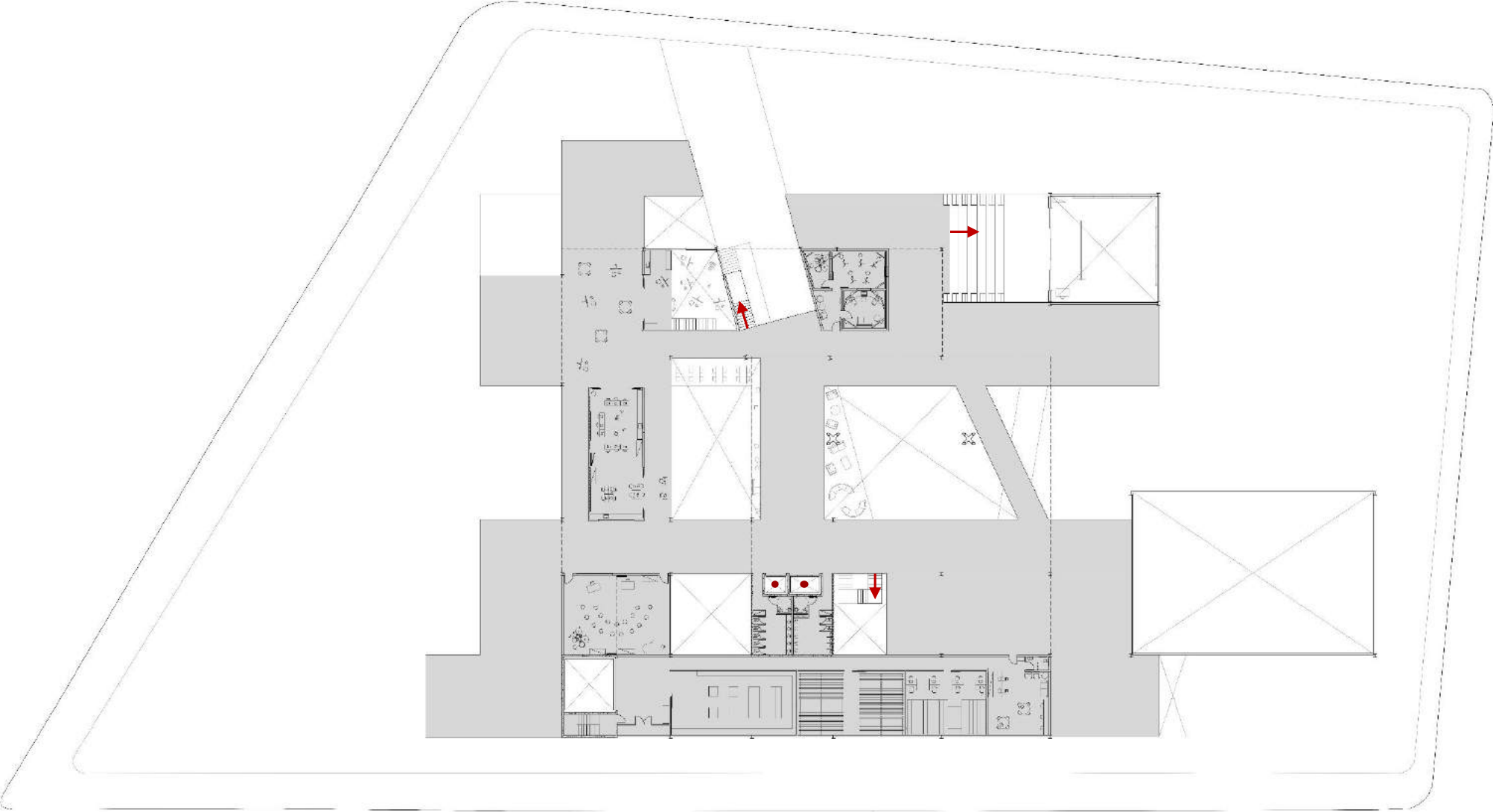

PLANTA NÍVEL 7.5m

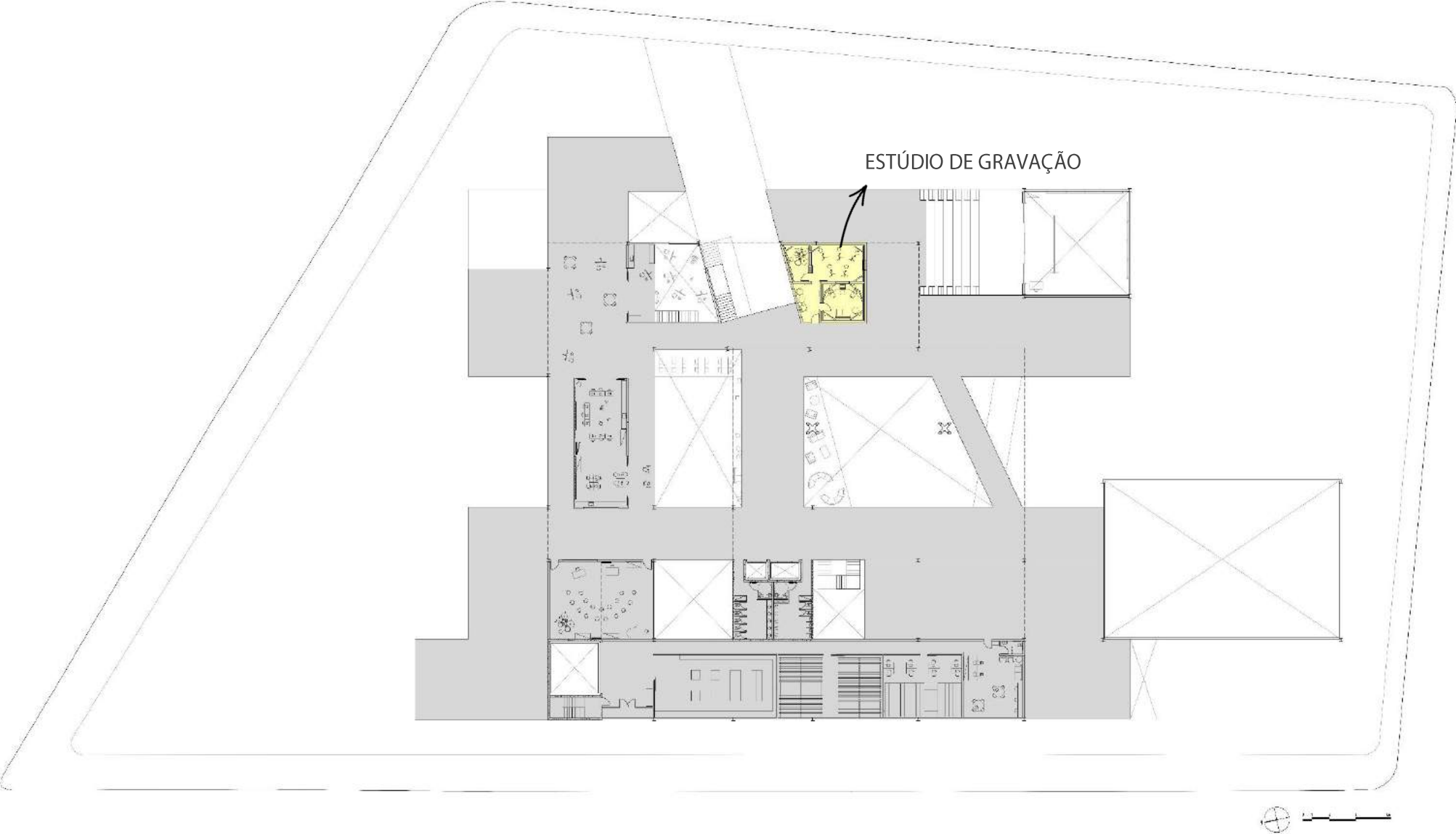

PLANTA NÍVEL 7.5m

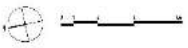
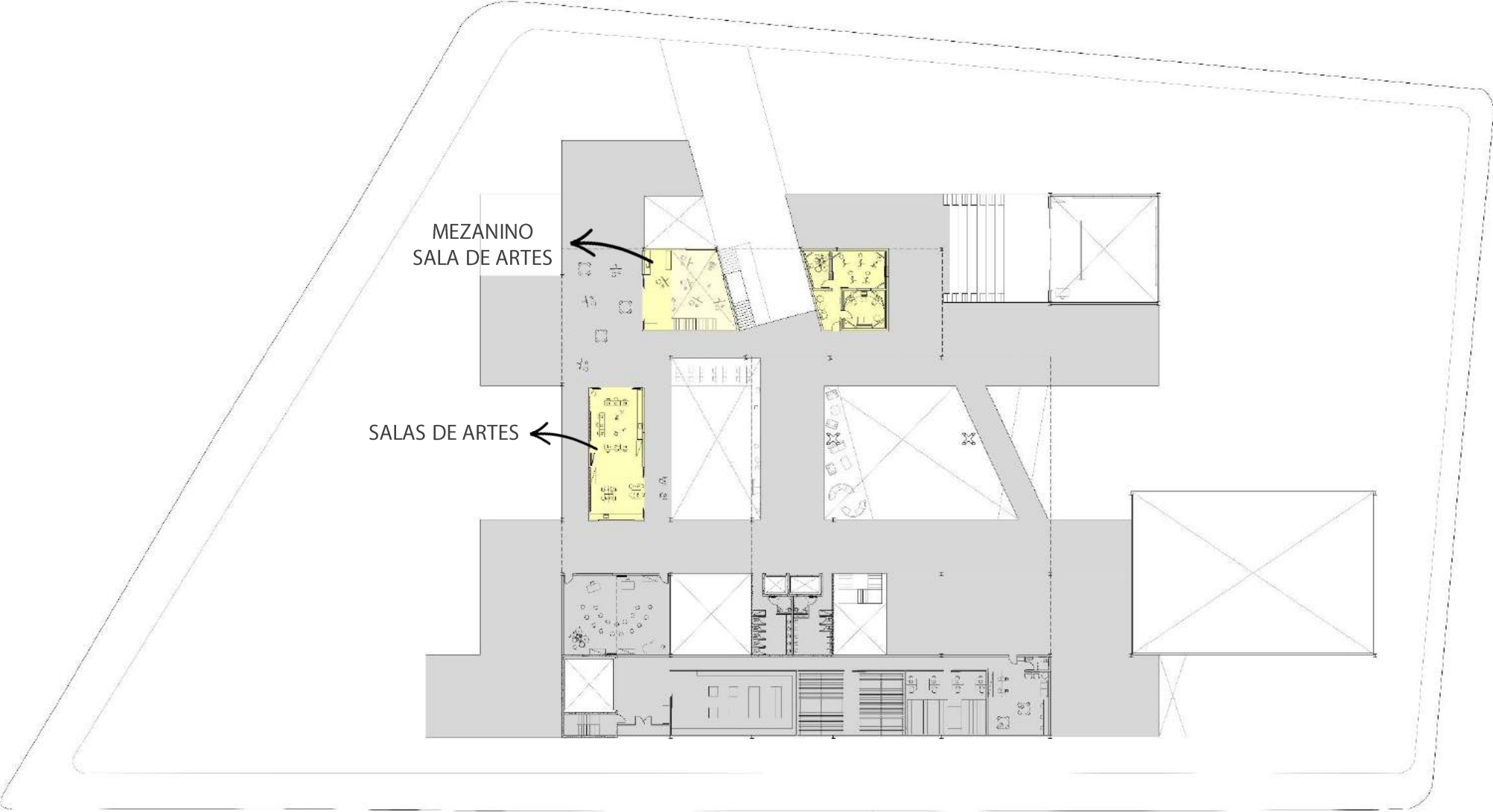

PLANTA NÍVEL 7.5m

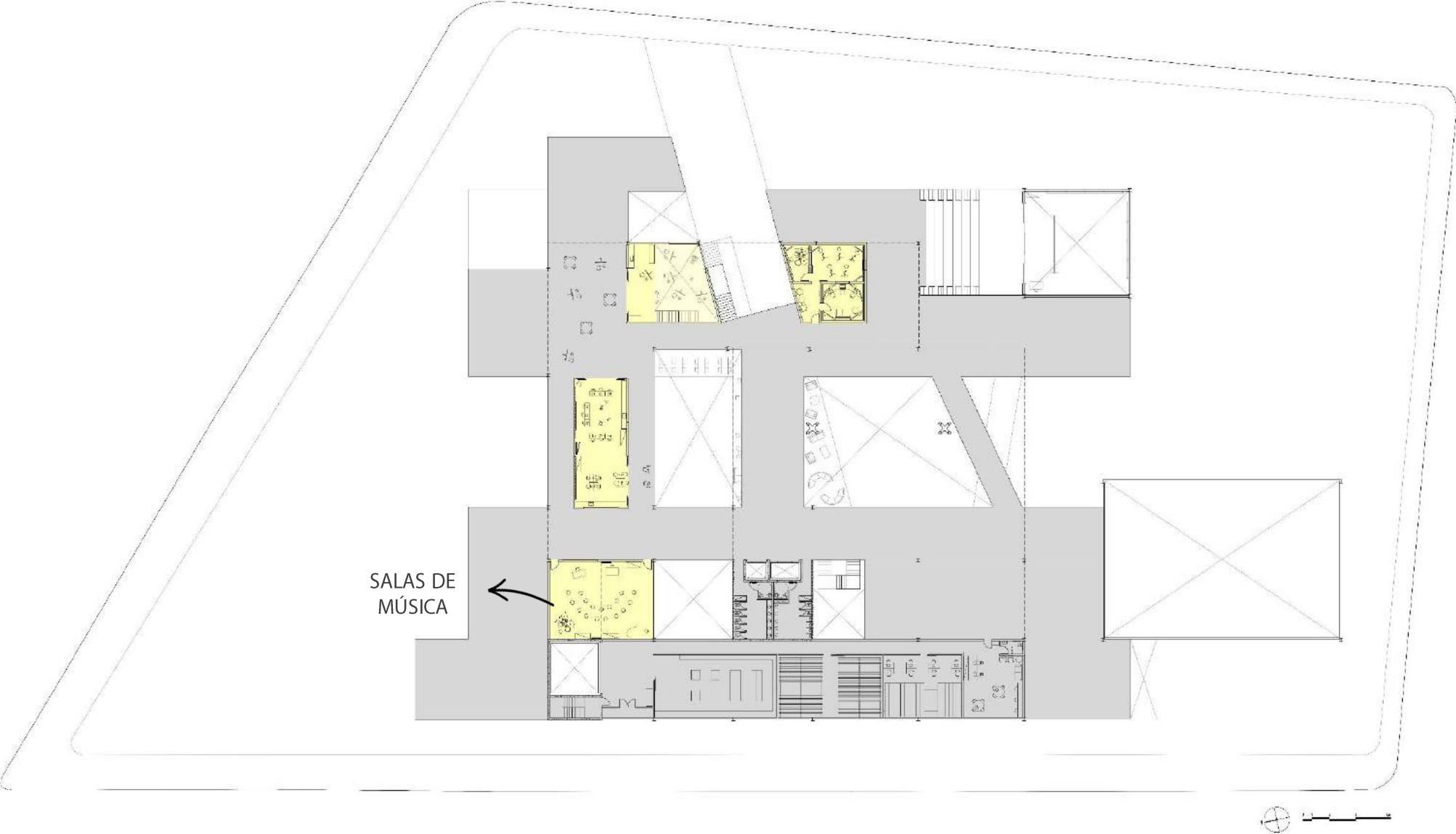

PLANTA NÍVEL 7.5m

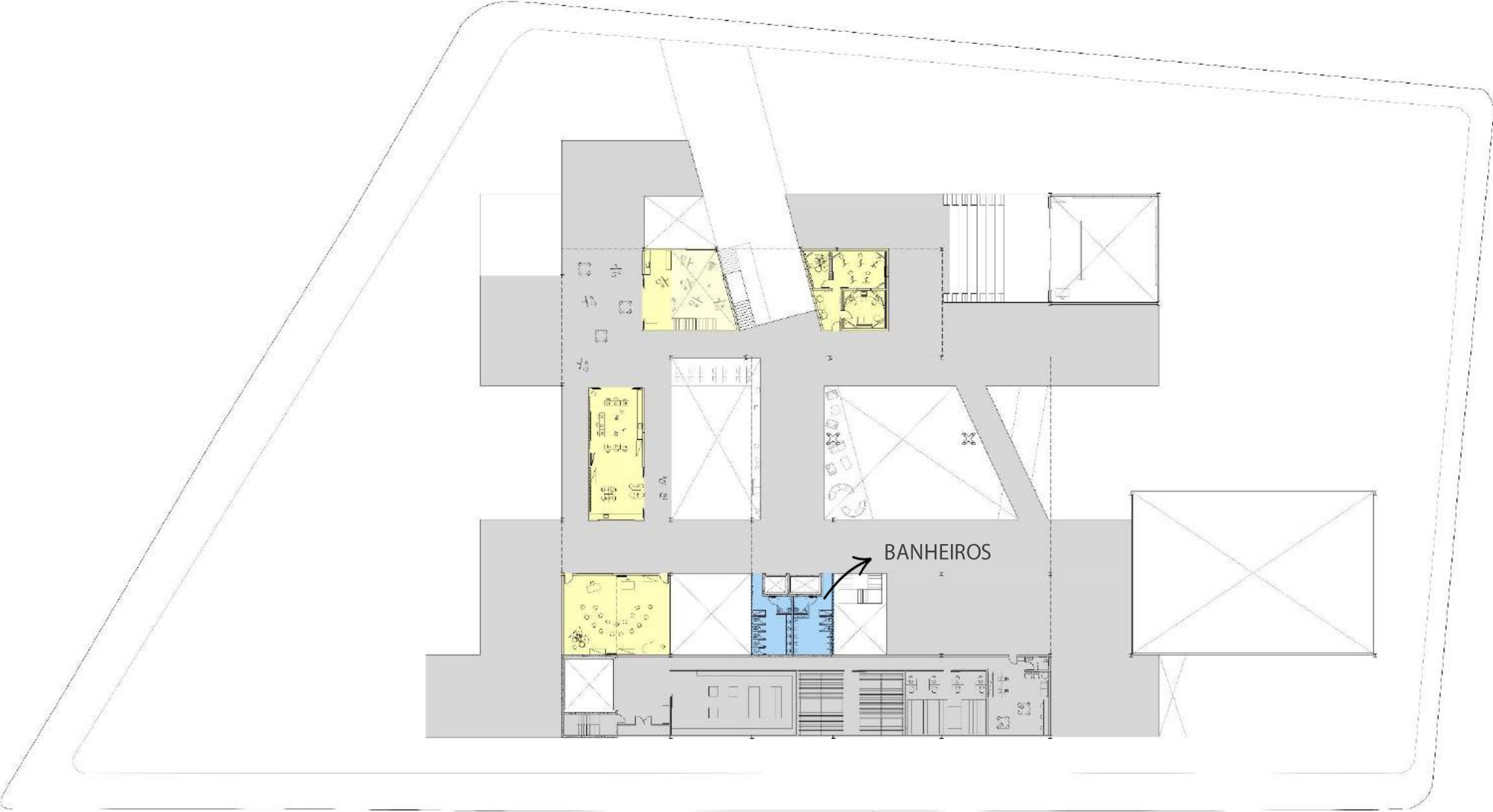

BANHEIROS

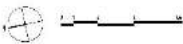

PLANTA NÍVEL 7.5m

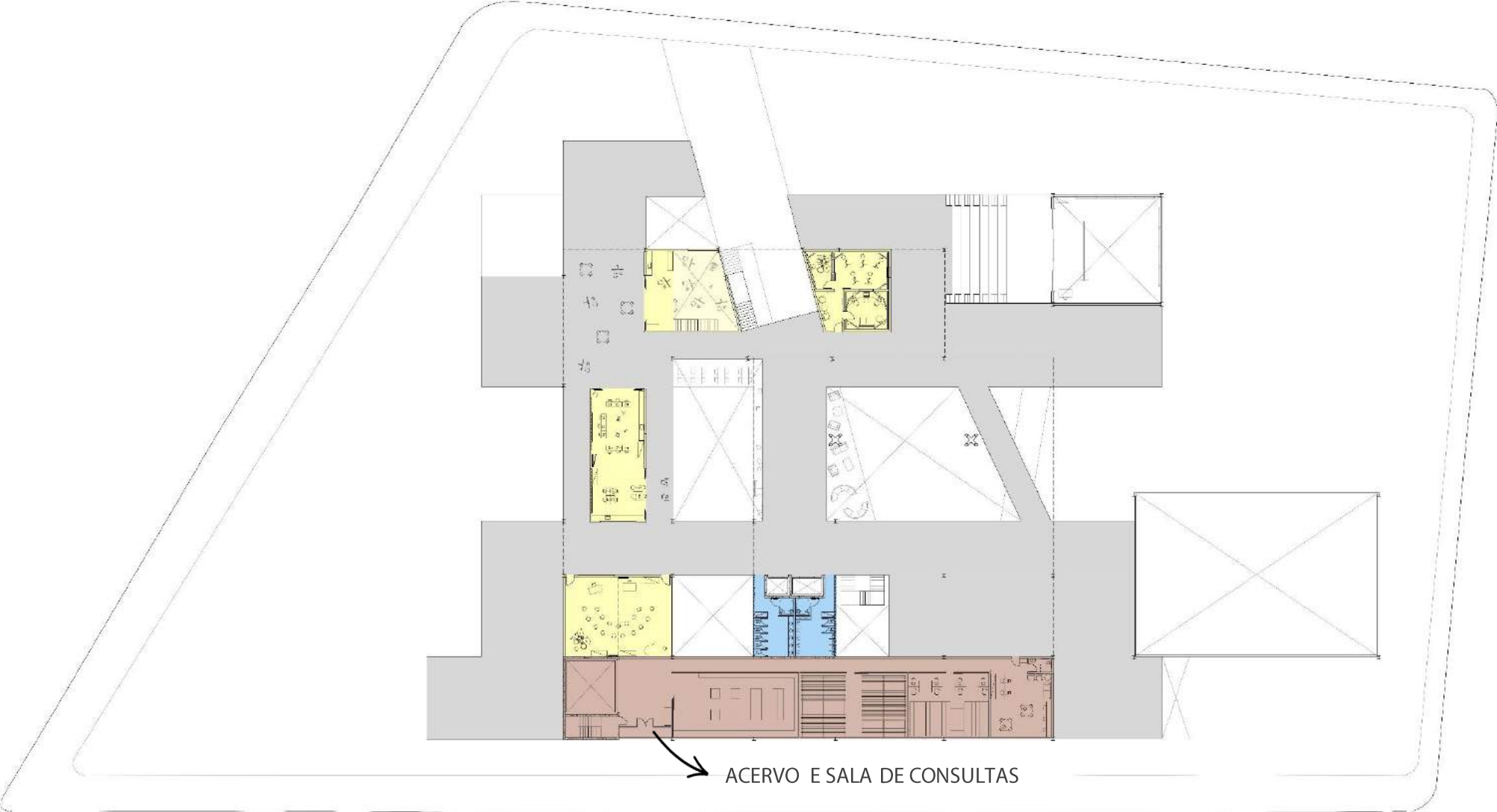

ACERVO E SALA DE CONSULTAS

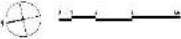







CORTE BB

CAIXA D' ÁGUA

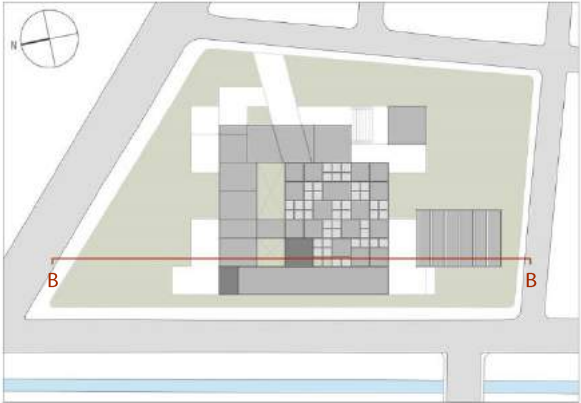

CORTE BB

PAVIMENTO PARA EXPANSÃO DO ACERVO

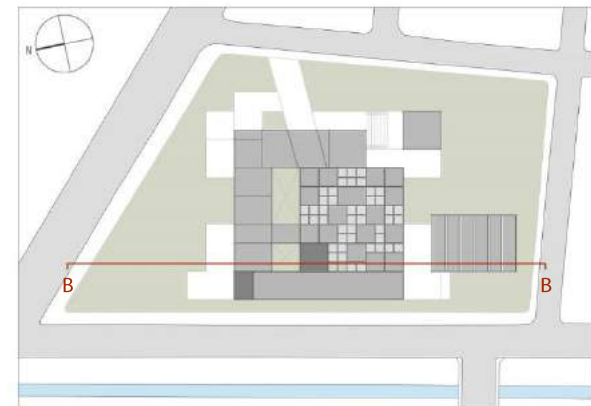

CORTE CC

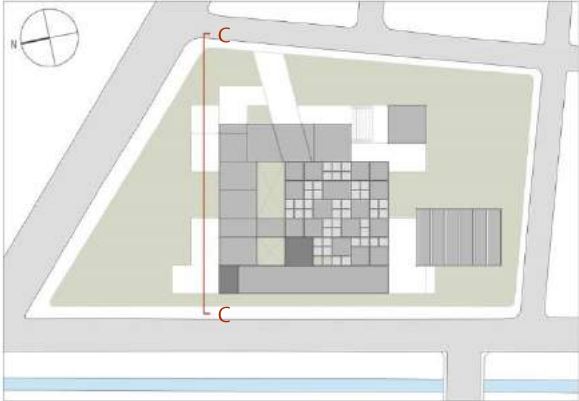
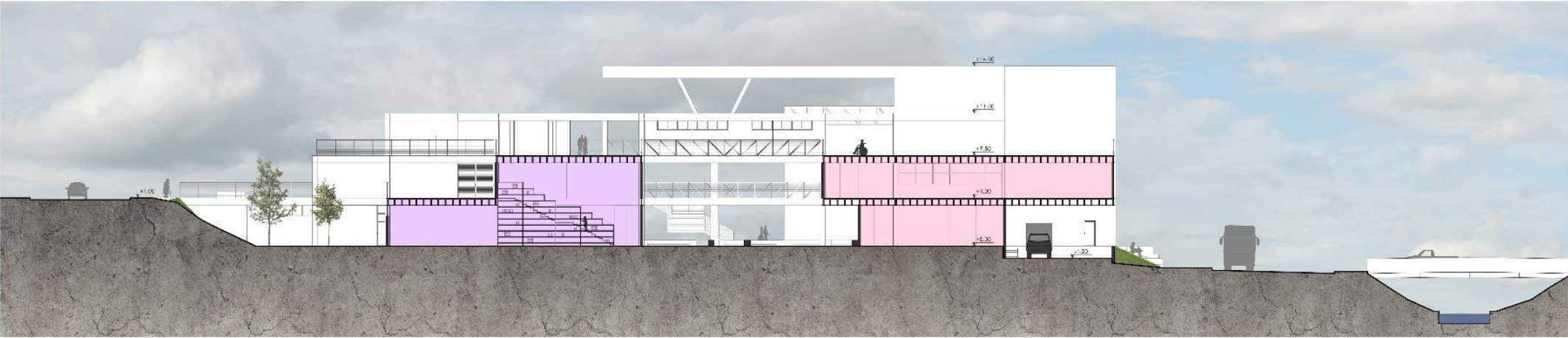

CORTE DD

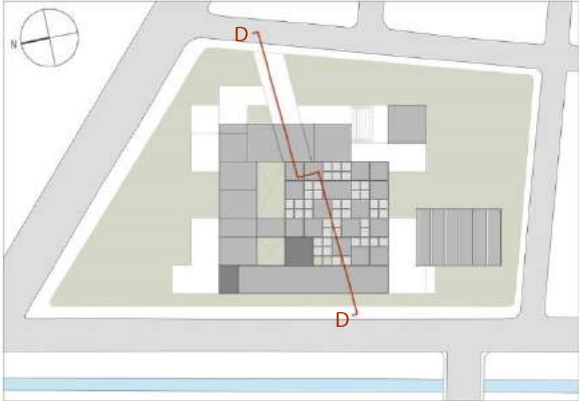
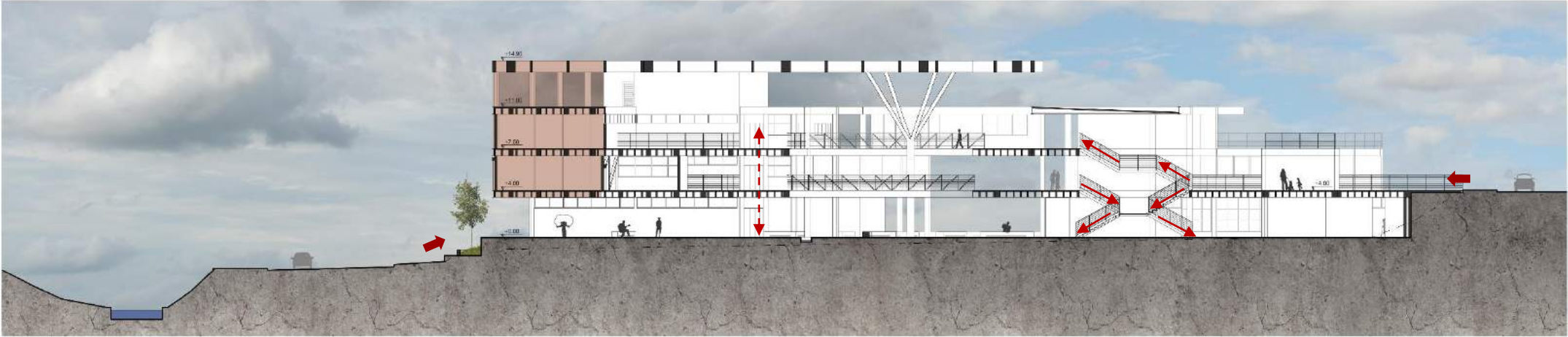

FACHADA OESTE

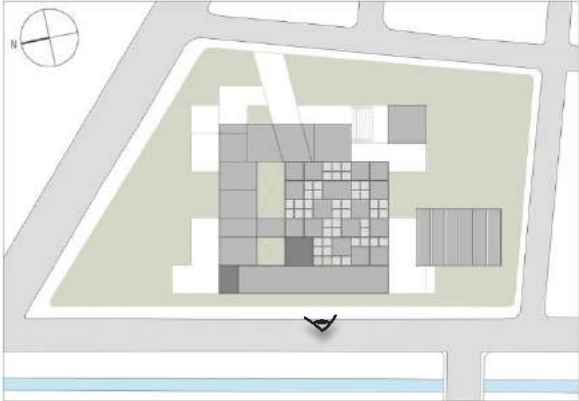
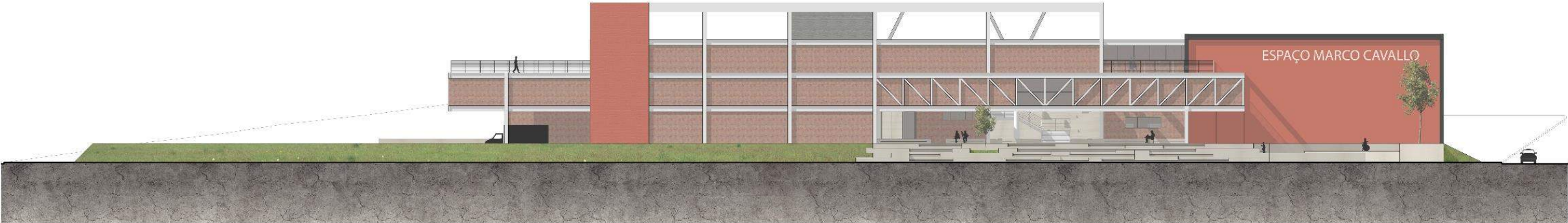

SOLUÇÕES CONSTRUTIVAS

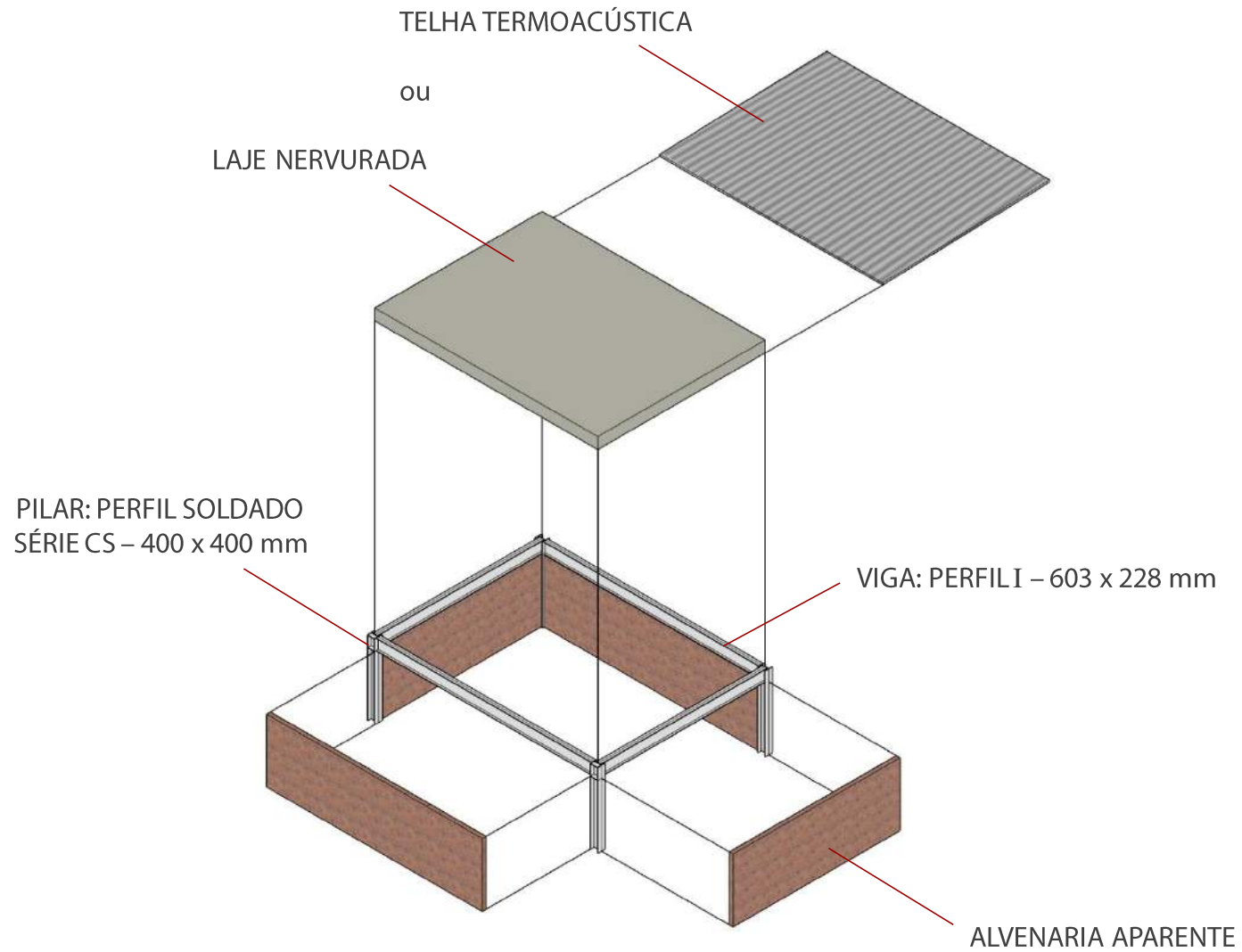

LIGAÇÃO ALVENARIA + ESTRUTURA METÁLICA:

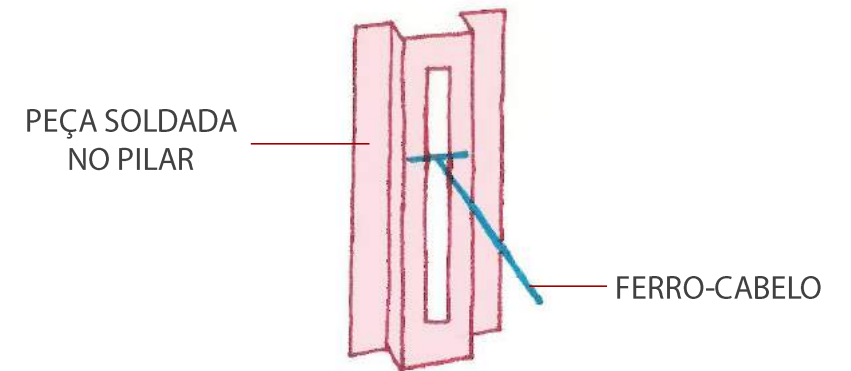
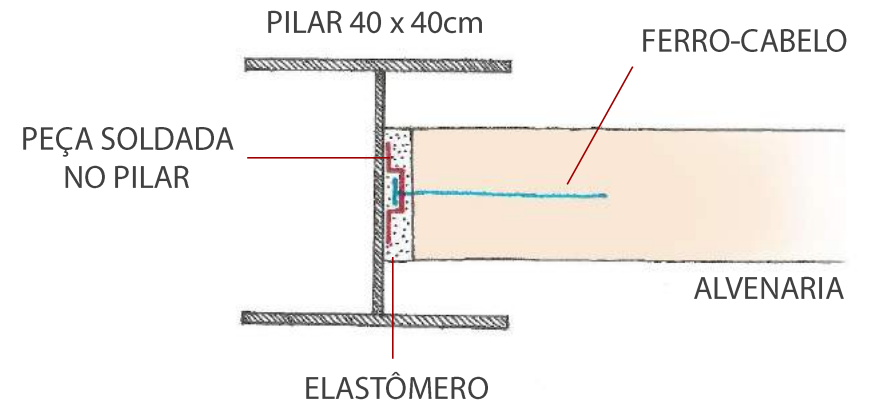

SOLUÇÕES CONSTRUTIVAS

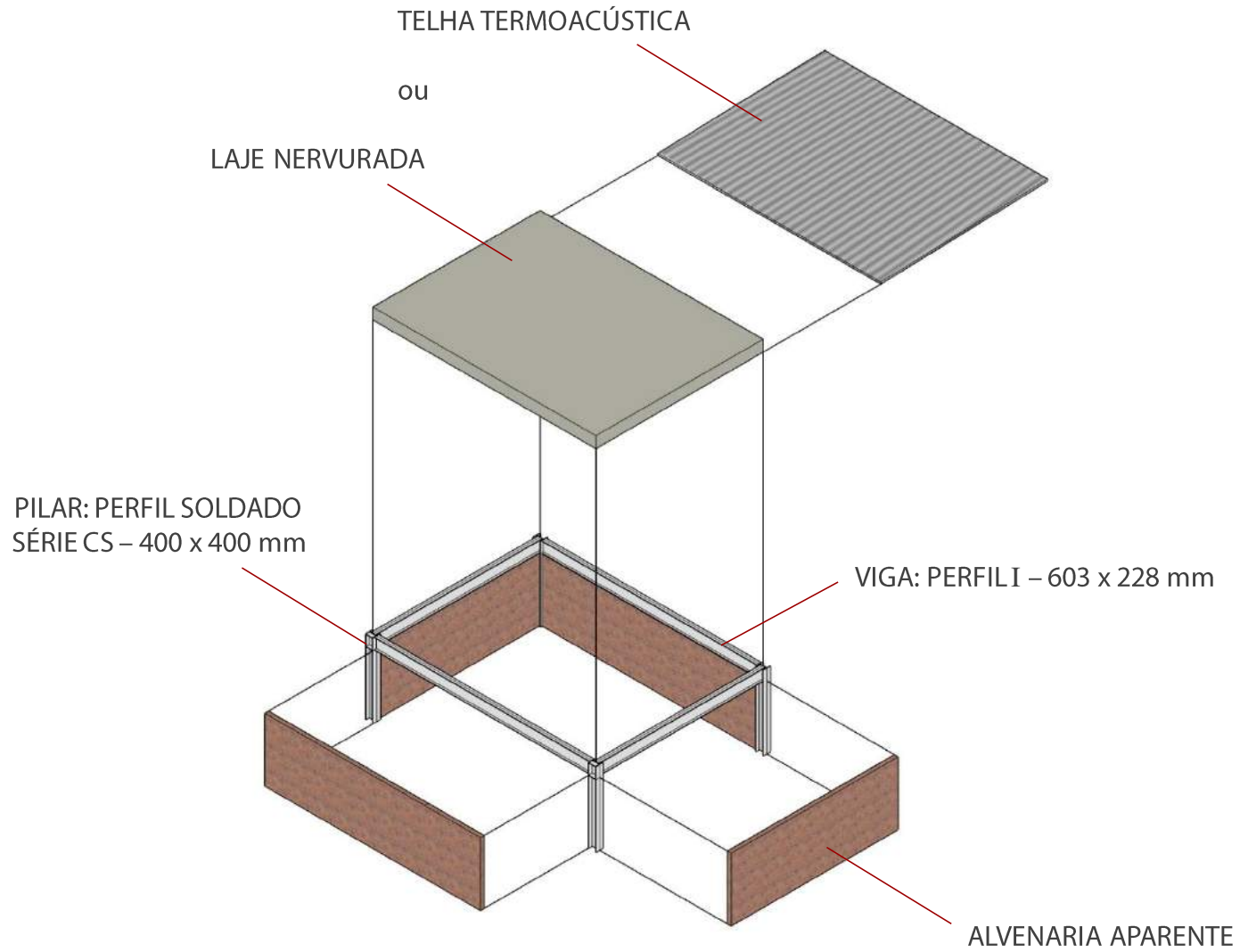

LIGAÇÃO ALVENARIA + ESTRUTURA METÁLICA:

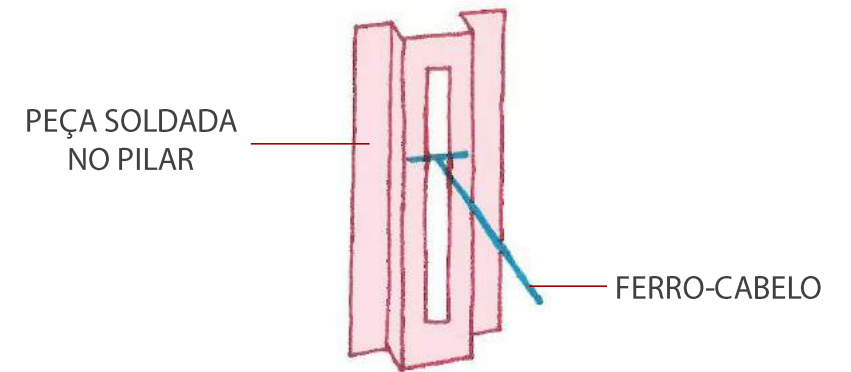
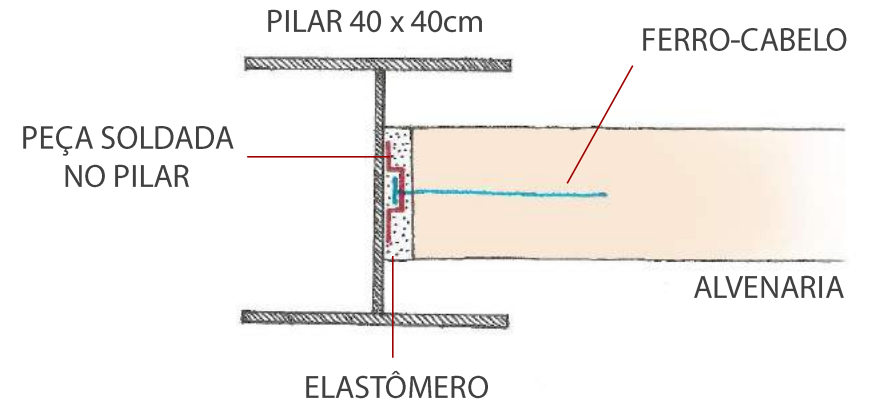

SOLUÇÕES CONSTRUTIVAS

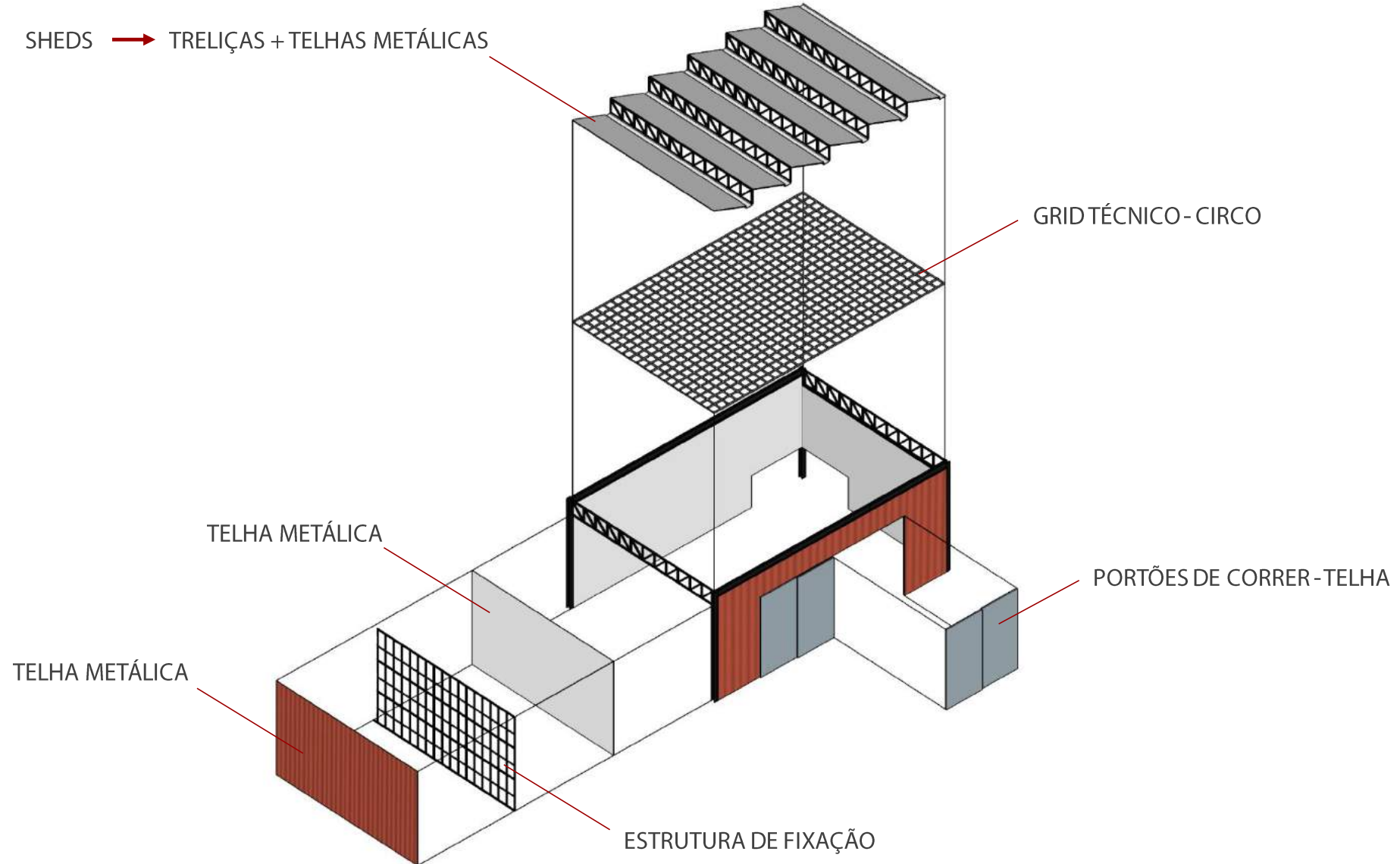

SOLUÇÕES CONSTRUTIVAS

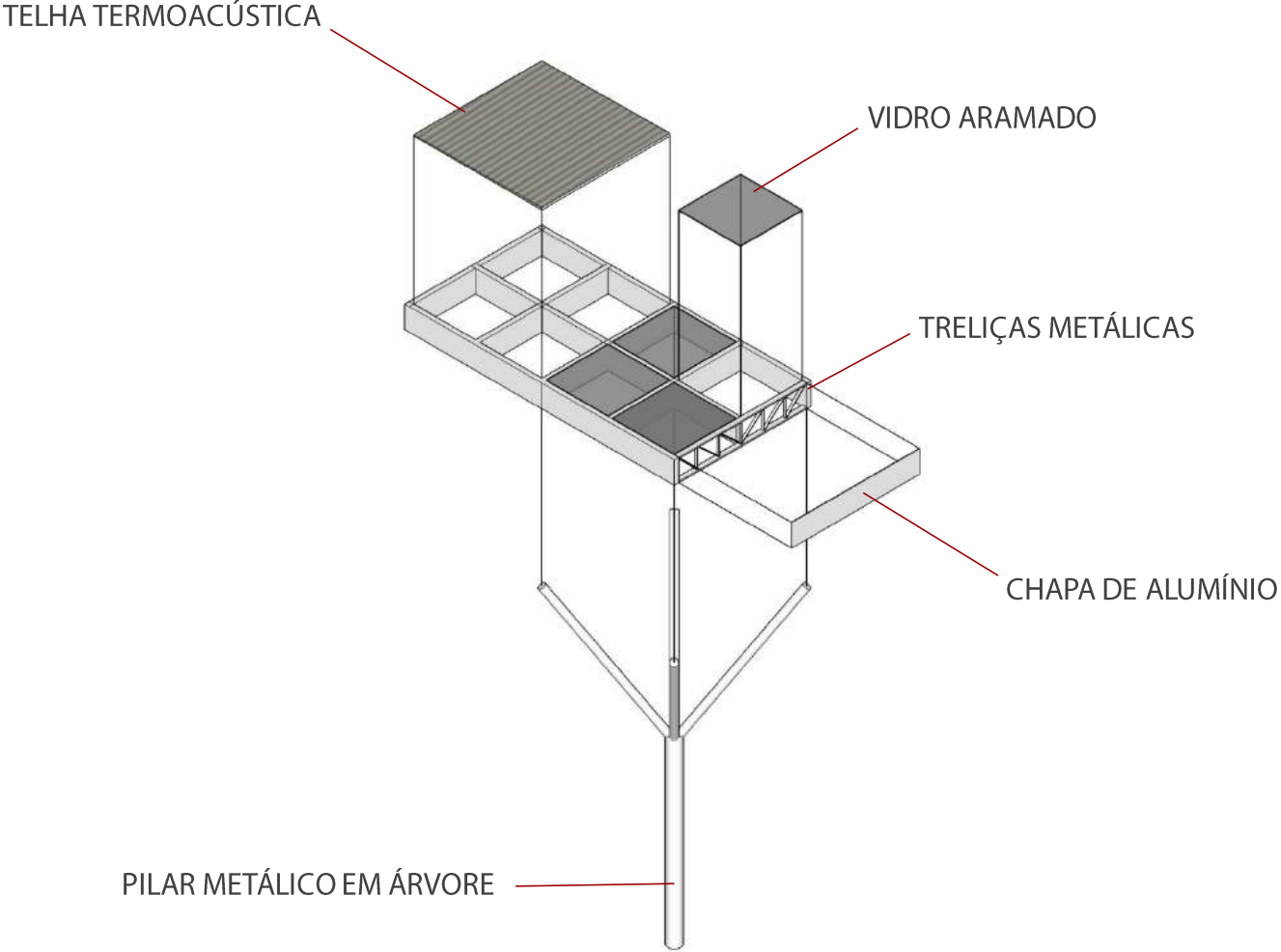



“Marco Cavallo libertou a loucura através da arte, e a arte colocou o louco na cidade fazendo dele cidadão.”